



# รายงาน ผลการใช้จ่ายงบประมาณ ประจำปี พ.ศ. 2565



เอกสารลำดับที่ 2/2565  
กลุ่มนโยบายและแผน

สำนักงานเขตพื้นที่การศึกษาประถมศึกษาเชียงใหม่ เขต 2

## คำนำ

เอกสารรายงานผลการใช้จ่ายงบประมาณ ประจำปีงบประมาณ พ.ศ.2565 ของสำนักงานเขตพื้นที่การศึกษาประถมศึกษาเชียงใหม่ เขต 2 ฉบับนี้ จัดทำขึ้นเพื่อสรุปผลการใช้จ่ายงบประมาณ ประจำปีงบประมาณ พ.ศ.2565 ในภาพรวม และจำแนกตามประเภทรายจ่าย เทียบกับเป้าหมาย หรือ แผนการใช้จ่ายงบประมาณประจำปีงบประมาณ พ.ศ.2565 พร้อมทั้งข้อสรุป ปัญหาอุปสรรคและข้อเสนอแนะ เพื่อใช้ประกอบการแนวทางในการปรับปรุงกระบวนการบริหารงบประมาณเพื่อให้การใช้จ่ายงบประมาณ เป็นไปอย่างมีประสิทธิภาพ ประสิทธิผล ความคุ้มค่าและเกิดประโยชน์สูงสุดต่อไป

สำนักงานเขตพื้นที่การศึกษาประถมศึกษาเชียงใหม่ เขต 2 หวังเป็นอย่างยิ่งว่า รายงานผลการใช้จ่ายงบประมาณ ประจำปีงบประมาณ พ.ศ.2565 ฉบับนี้ จะเป็นประโยชน์ต่อผู้รับผิดชอบในระดับสำนักงานเขตพื้นที่การศึกษา สถานศึกษา และผู้เกี่ยวข้องเพื่อใช้เป็นสารสนเทศในการวางแผนการดำเนินงานที่เกี่ยวข้องต่อไป



(นายฐิตินันท์ นันทะศรี)

ผู้อำนวยการสำนักงานเขตพื้นที่การศึกษาประถมศึกษาเชียงใหม่ เขต 2

# สารบัญ

	หน้า
วัตถุประสงค์	1
ขอบเขตของงาน	1
ผลการดำเนินงานการเบิกจ่ายงบประมาณ ประจำปีงบประมาณ พ.ศ.2565	1
งบประมาณที่ได้รับจัดสรร	1
ผลการใช้จ่ายงบประมาณ	2
1) สรุปผลการเบิกจ่ายงบประมาณทุกประเภท	2
2) งบประมาณเหลือจ่ายจากการเบิกจ่าย ประจำปีงบประมาณ พ.ศ.2565	5
3) สรุปผลการบริหารงบประมาณ “งบดำเนินงานและงบรายจ่ายอื่น”	6
4) สรุปผลการบริหารงบประมาณสำหรับการบริหารเขตพื้นที่การศึกษา	7
ผลสัมฤทธิ์ตามเป้าหมายการพัฒนา	8
ผลสัมฤทธิ์ตามเป้าหมายการเบิกจ่าย	8
ผลสัมฤทธิ์ด้านคุณภาพ	10
ผลสัมฤทธิ์ด้านประสิทธิภาพ	10
ปัญหา อุปสรรค และข้อเสนอแนะ	12
ปัญหาและอุปสรรคที่พบในการบริหารงบประมาณ	13
ข้อเสนอแนะในการใช้จ่ายงบประมาณ	13
ภาคผนวก	
ภาคผนวก ก คณะทำงาน	14
ภาคผนวก ข คำสั่งคณะกรรมการเร่งรัดการใช้จ่ายงบประมาณ ประจำปีงบประมาณ พ.ศ.2565	15
ภาคผนวก ค รายละเอียดสรุปผลการใช้จ่ายงบประมาณ ประจำปีงบประมาณ พ.ศ.2565	17
รายละเอียดการเบิกจ่ายในภาพรวม	18
รายละเอียดการเบิกจ่าย งบกลาง	19
รายละเอียดการเบิกจ่าย งบบริหารสำนักงานเขต ภาพรวม	20
งบรายจ่ายพื้นฐาน : งบรายจ่ายประจำ	22
งบรายจ่ายพื้นฐาน : งบพัฒนาเฉพาะกิจรองรับนโยบายเร่งด่วน/อื่นๆ	46
งบพัฒนาคุณภาพการศึกษาภายใต้แผนปฏิบัติการประจำปี พ.ศ.2565	50
รายละเอียดการเบิกจ่าย งบบุคลากร	53
รายละเอียดการเบิกจ่าย งบดำเนินกิจกรรมตามที่ สพฐ.กำหนด	54
รายละเอียดการเบิกจ่าย งบลงทุน	59
รายละเอียดการเบิกจ่าย งบเงินอุดหนุน	60
รายละเอียดการเบิกจ่าย งบรายจ่ายอื่น	63

## รายงานผลการใช้จ่ายงบประมาณ ประจำปีงบประมาณ พ.ศ.2565 สำนักงานเขตพื้นที่การศึกษาประถมศึกษาเชียงใหม่ เขต 2

\*\*\*\*\*

รายงานผลการใช้จ่ายงบประมาณ ประจำปีงบประมาณ พ.ศ.2565 สำนักงานเขตพื้นที่การศึกษาประถมศึกษาเชียงใหม่ เขต 2 ฉบับนี้จัดทำขึ้น โดยมีวัตถุประสงค์

### วัตถุประสงค์

เพื่อรายงานผลการเบิกจ่ายงบประมาณที่สำนักงานเขตพื้นที่การศึกษาประถมศึกษาเชียงใหม่ เขต 2 ได้รับจัดสรร ในภาพรวม และจำแนกตามประเภทรายจ่ายเทียบกับเป้าหมาย หรือแผนการใช้จ่ายงบประมาณ ประจำปีงบประมาณ พ.ศ.2565 ทั้งงบประมาณในภาพรวมและในส่วนของงบประมาณเพื่อบริหารเขตพื้นที่การศึกษา

### ขอบเขตของการรายงาน

งบประมาณที่ได้รับจัดสรรและโอนเงินประจำงวดจากสำนักงานคณะกรรมการการศึกษาขั้นพื้นฐานใน 5 ประเภทรายจ่าย ในปีงบประมาณ พ.ศ.2565 ตั้งแต่วันที่ 1 ตุลาคม 2564 จนถึง 30 กันยายน 2565 เฉพาะรายการที่เบิกจ่ายในปีงบประมาณ พ.ศ.2565 ไม่นับรวมรายการที่กันเงินไว้เบิกเหลือในปี และรายการที่อยู่ระหว่างดำเนินการไม่เสร็จสิ้นและยังไม่ได้เบิกจ่าย

### ผลการดำเนินงานการเบิกจ่ายงบประมาณ ประจำปีงบประมาณ พ.ศ.2565

#### งบประมาณที่ได้รับจัดสรร

ในปีงบประมาณ พ.ศ. 2565 สำนักงานเขตพื้นที่การศึกษาประถมศึกษาเชียงใหม่ เขต 2 ได้รับจัดสรรงบประมาณจากสำนักงานคณะกรรมการการศึกษาขั้นพื้นฐาน ในประเภทงบประมาณรายจ่าย 5 ประเภท คือ งบบุคลากร , งบดำเนินงาน , งบลงทุน , งบเงินอุดหนุน และงบรายจ่ายอื่น รวมเป็นเงินทั้งสิ้น 228,630,440.00 บาท โดยมีรายละเอียดดังนี้

ประเภทงบประมาณ	งบประมาณที่ได้รับ	ร้อยละ
งบบุคลากร	14,705,900.00	6.43
งบดำเนินงาน	37,197,144.00	16.27
งบลงทุน *	44,457,400.00	19.45
งบเงินอุดหนุน	122,930,886.00	53.77
งบรายจ่ายอื่น	9,339,110.00	4.08
<b>รวม</b>	<b>228,630,440.00</b>	<b>100</b>

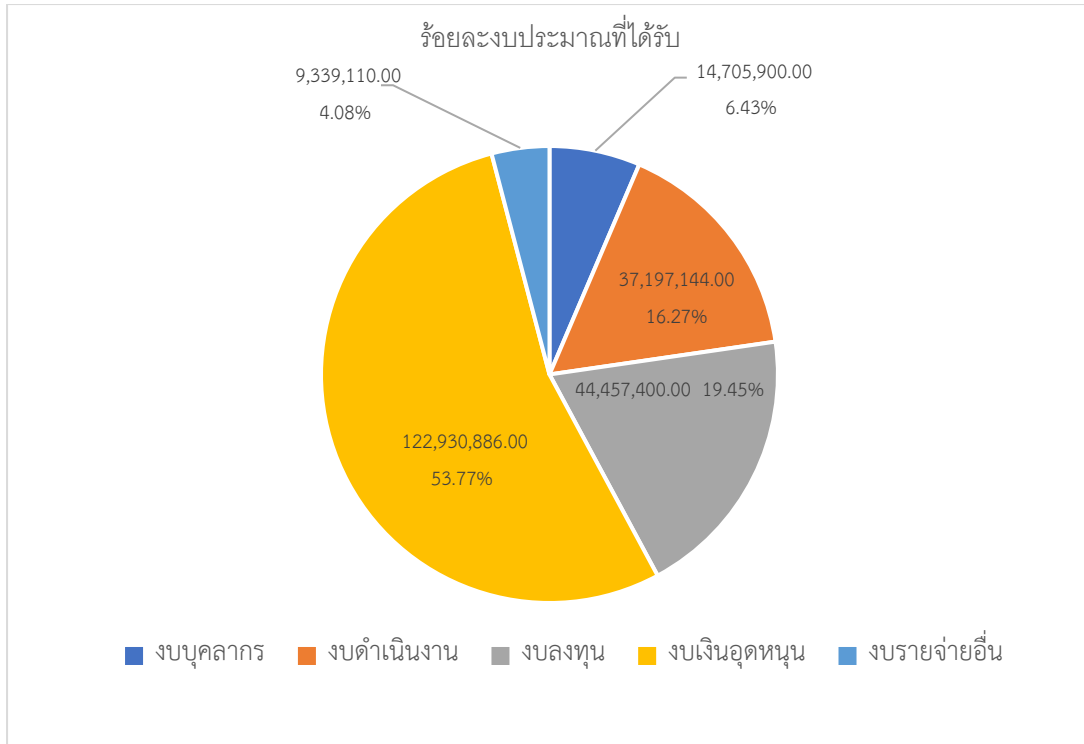

เมื่อจำแนกเป็นประเภทงบประมาณที่ได้รับจัดสรรมากที่สุดไปหาน้อยที่สุด ได้แก่ งบประมาณที่ได้รับจัดสรรมากที่สุดคือ งบเงินอุดหนุน จำนวนเงิน 122,960,886.00 บาท คิดเป็นร้อยละ 53.77 รองลงมาคือ งบลงทุน จำนวนเงิน 44,457,400.00 บาท คิดเป็นร้อยละ 19.45 , งบดำเนินงาน จำนวนเงิน 37,197,144.00 บาท คิดเป็นร้อยละ 16.27 , งบบุคลากร จำนวนเงิน 14,705,900.00 บาท คิดเป็นร้อยละ 6.43 ตามลำดับ และน้อยที่สุดคือ งบรายจ่ายอื่น จำนวนเงิน 9,339,110.00 บาท คิดเป็นร้อยละ 4.08 ตามแผนภาพดังกล่าวข้างต้น

### ผลการใช้จ่ายงบประมาณ

ในปีงบประมาณ พ.ศ.2565 สำนักงานเขตพื้นที่การศึกษาประถมศึกษาเชียงใหม่ เขต 2 ได้ดำเนินการบริหารงบประมาณโดยการเบิกจ่ายงบประมาณจาก งบบุคลากร , งบดำเนินงาน , งบลงทุน , งบเงินอุดหนุน และงบรายจ่ายอื่น โดยมีรายละเอียดดังนี้

- 1) สรุปลผลการเบิกจ่ายงบประมาณทุกประเภท

สรุปผลการเบิกจ่ายเงินงบประมาณประจำปี 2565  
สำนักงานเขตพื้นที่การศึกษาประถมศึกษาเชียงใหม่ เขต 2  
ณ วันที่ 30 กันยายน 2565 เวลา 24.00 น

ที่	งบประมาณรายจ่าย	ยอดรับงบประมาณ	ยอดเบิกจ่าย	ร้อยละ	งบประมาณ คงเหลือ	ร้อยละ	หมายเหตุ
1	งบบุคลากร	14,705,900.00	14,471,335.53	98.40	234,566.47	1.60	
2	งบดำเนินงาน	37,197,144.00	37,042,938.21	99.59	154,205.79	0.41	หมายเหตุประกอบ
3	งบลงทุน *	44,457,400.00	44,432,126.61	99.94	25,273.39	0.06	หมายเหตุประกอบ
4	งบเงินอุดหนุน	122,930,886.00	122,646,922.00	99.77	283,964.00	0.23	
5	งบรายจ่ายอื่น	9,339,110.00	9,239,804.82	98.94	99,305.18	1.06	
	รวมทั้งสิ้น	228,630,440.00	227,833,127.17	99.65	797,314.83	0.35	

หมายเหตุประกอบ งบดำเนินงาน

กิจกรรม	รหัสงบประมาณ	จำนวนเงิน		หมายเหตุ
P2762	2000414008000000	149,183.39	}	งบบุคลากร ใช้ไม่ได้
P2815-2817	2000457037000000	5,022.40		งบบุคลากร ใช้ไม่ได้

หมายเหตุประกอบ งบลงทุน

แหล่ง เงิน	งบประมาณรายจ่าย	ยอดรับงบประมาณ	สพฐ.ดึงงบคืน	ยอดเบิกจ่าย	งบประมาณคงเหลือ
310	ค่าครุภัณฑ์	6,504,300.00	1,799,800.00	4,973,290.00	1,210.00
320	ค่าที่ดินและสิ่งก่อสร้าง	37,953,100.00	794,100.00	37,134,936.61	24,063.39

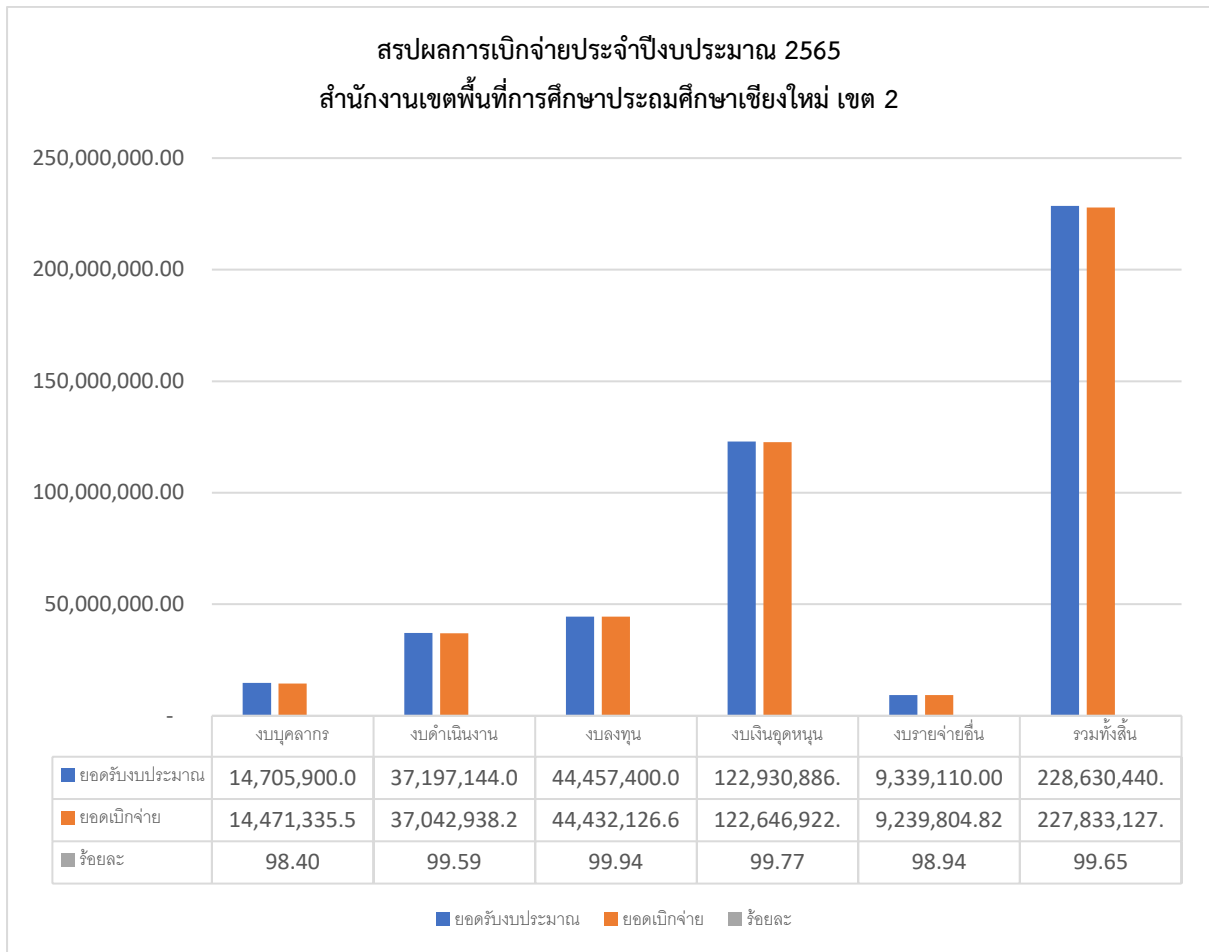

จากตารางสรุปผลการใช้จ่ายงบประมาณ ประจำปีงบประมาณ พ.ศ.2565 จะเห็นว่าสำนักงานเขตพื้นที่การศึกษาประถมศึกษาเชียงใหม่ เขต 2 ได้มีการเบิกจ่ายงบประมาณ จำแนกเป็นประเภทที่มีการเบิกจ่ายมากที่สุดเมื่อคิดเป็นร้อยละ เรียงจากมากไปหาน้อย ได้แก่ งบลงทุน ได้รับจัดสรร 44,457,400.00 บาท เบิกจ่าย 44,432,126.61 บาท คิดเป็นร้อยละ 99.94 รองลงมาคือ งบเงินอุดหนุน ได้รับจัดสรร 122,930,886.00 บาท เบิกจ่าย 122,646,922.00 บาท คิดเป็นร้อยละ 99.77 , งบดำเนินงาน ได้รับจัดสรร 37,197,144.00 บาท เบิกจ่าย 37,042,938.21 บาท คิดเป็นร้อยละ 99.59 , งบรายจ่ายอื่น ได้รับจัดสรร 9,339,110.00 บาท เบิกจ่าย 9,239,804.82 บาท คิดเป็นร้อยละ 98.94 ตามลำดับ และน้อยที่สุดคือ งบบุคลากร ได้รับจัดสรร 14,705,900.00 บาท เบิกจ่าย 14,471,335.53 บาท คิดเป็นร้อยละ 98.40 บาท

## 2) งบประมาณเหลือจ่ายจากการเบิกจ่าย ประจำปีงบประมาณ พ.ศ. 2565

### ร้อยละของงบประมาณที่คงเหลือ

ประเภทงบประมาณ	งบประมาณที่ได้รับ	งบประมาณคงเหลือ	ร้อยละ
งบบุคลากร	14,705,900.00	234,566.47	1.60
งบดำเนินงาน	37,197,144.00	154,205.79	0.41
งบลงทุน *	44,457,400.00	25,273.39	0.06
งบเงินอุดหนุน	122,930,886.00	283,964.00	0.23
งบรายจ่ายอื่น	9,339,110.00	99,305.18	1.06
<b>รวม</b>	<b>228,630,440.00</b>	<b>797,314.83</b>	<b>0.35</b>

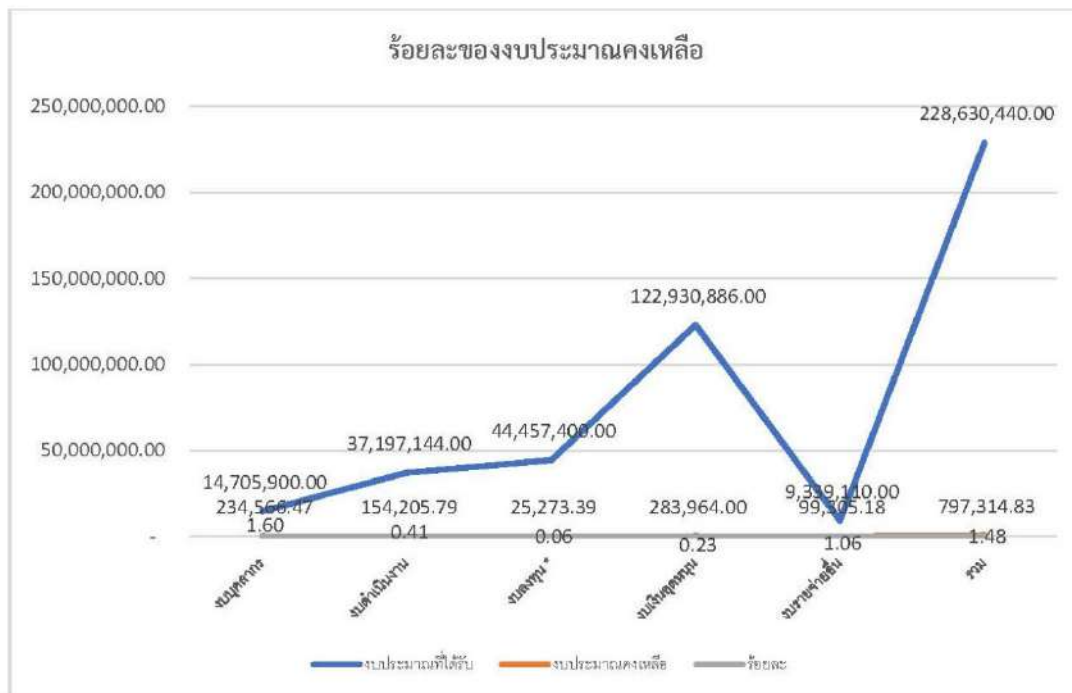

งบประมาณที่คงเหลือจากการเบิกจ่าย ประจำปีงบประมาณ พ.ศ. 2565 เมื่อจำแนกตามประเภท งบประมาณเปรียบเทียบกับงบประมาณที่ได้รับจัดสรร เรียงจากคงเหลือมากที่สุดไปหาคงเหลือน้อยที่สุด พบว่า งบบุคลากร คงเหลือ 234,566.47 คิดเป็นร้อยละ 1.60 รองลงมาคือ งบรายจ่ายอื่น คงเหลือ 99,305.18 บาท คิดเป็นร้อยละ 1.06 , งบดำเนินงาน คงเหลือ 154,205.79 บาท คิดเป็นร้อยละ 0.41, งบเงินอุดหนุน คงเหลือ 283,964.00 บาท คิดเป็นร้อยละ 0.23 และเหลือน้อยที่สุดคือ งบลงทุน คงเหลือ 25,273.39 บาท คิดเป็นร้อยละ 0.06



### 3) สรุปผลการบริหารงบประมาณ “งบดำเนินงานและงบรายจ่ายอื่น”

สรุปผลการบริหารงบประมาณ ประจำปีงบประมาณ พ.ศ.2565

งบดำเนินงาน และงบรายจ่ายอื่น

สำนักงานเขตพื้นที่การศึกษาประถมศึกษาเชียงใหม่ เขต 2

ที่	งบประมาณรายจ่าย	ยอดรับ งบประมาณ	ยอดเบิกจ่าย	งบประมาณ คงเหลือ	หมายเหตุ
1	งบบริหารเขตพื้นที่	4,720,000			มีงบเหลือจ่ายและห้ามใช้ตามระเบียบ
	1.1 งบรายจ่ายประจำ	(2,968,289)	3,563,701.16	-595,412.16	รวม 154,205.79 ซึ่งมีรายละเอียดดังนี้
	1.2 งบพัฒนาเฉพาะกิจ	(1,227,081)	1,526,530.38	-299,449.38	- งบบูรณาการ 5,022.40 บาท
	1.3 งบพัฒนาฯ ตามแผนปฏิบัติการฯ จำนวน 17 โครงการ	(524,630)	<b>369,126.00</b>	155,504.00	- งบบุคลากร 149,183.39 บาท
2	งบดำเนินงานกิจกรรมตามที่ สพฐ.กำหนด	32,697,144.00	31,803,580.67	893,563.33	
	<b>รวมทั้งสิ้น</b>	<b>37,417,144.00</b>	<b>37,262,938.21</b>	<b>154,205.79</b>	

จากตารางสรุปผลการบริหารงบประมาณ ประจำปีงบประมาณ พ.ศ.2565 “งบดำเนินงานและงบรายจ่ายอื่น” ตามแผนงานพื้นฐานด้านการพัฒนาและเสริมสร้างศักยภาพทรัพยากรมนุษย์ , แผนงานบุคลากรภาครัฐ , แผนงานยุทธศาสตร์พัฒนาคุณภาพการศึกษาและการเรียนรู้ และแผนงานบูรณาการป้องกันปราบปรามและบำบัดรักษาผู้ติดยาเสพติด ที่ได้รับจัดสรรจากสำนักงานคณะกรรมการการศึกษาขั้นพื้นฐาน เพื่อดำเนินกิจกรรมตามที่กำหนด พบว่า ในภาพรวม สำนักงานเขตพื้นที่การศึกษาประถมศึกษาเชียงใหม่ เขต 2 ได้รับจัดสรรจำนวน 2 รายการหลัก คือ งบประมาณสำหรับบริหารเขตพื้นที่การศึกษา และงบประมาณสำหรับดำเนินกิจกรรม/โครงการที่สำนักงานคณะกรรมการการศึกษาขั้นพื้นฐานกำหนด โดยภาพรวมได้รับจัดสรรทั้งสิ้น 37,417,144.00 บาท มีการเบิกจ่ายทั้งสิ้น 37,262,938.21 คงเหลือ 154,205.79 ซึ่งเป็นงบประมาณที่ไม่สามารถบริหารจัดการตามแนวทางการบริหารงบประมาณเหลือจ่ายได้

รายงานผลการใช้จ่ายงบประมาณ ประจำปีงบประมาณ พ.ศ.2565

สำนักงานเขตพื้นที่การศึกษาประถมศึกษาเชียงใหม่ เขต 2

#### 4) สรุปผลการบริหารงบประมาณสำหรับการบริหารเขตพื้นที่การศึกษา

สรุปผลการใช้จ่ายงบประมาณ รายการงบบริหารเขตพื้นที่ ตามแผนการใช้จ่ายงบประมาณประจำปี พ.ศ. 2565

สำนักงานเขตพื้นที่การศึกษาประถมศึกษาเชียงใหม่ เขต 2

งบประมาณที่ได้รับการจัดสรรในภาพรวมทั้งสิ้น 4,700,000 บาท)

ที่	กรอบงบประมาณ	จัดสรร	ผลเบิกจ่าย	เกิน/ต่ำกว่าเป้าหมาย	ร้อยละการเบิกจ่าย
1	งบรายจ่ายพื้นฐาน (Core Budget) สำหรับการบริหารจัดการองค์กร				
	1.1 งบรายจ่ายประจำ (ค่าตอบแทนใช้สอยและวัสดุ)	2,968,289	3,534,206.97	-565,917.97	119.07
1	ค่าใช้จ่ายในการประชุมราชการ				
	1.1 ค่าใช้จ่ายประชุม คณะกรรมการ กต.ป.น. 4 ครั้ง	17,600	3,420.00	14,180.00	19.43
	1.2 ค่าใช้จ่ายประชุมผู้บริหารโรงเรียนและทีมบริหารองค์กร	15,000	10,350.00	4,650.00	69.00
	1.3 ค่าใช้จ่ายในการประชุมเพื่อบริหารภารกิจองค์กร	37,970	24,770.00	13,200.00	65.24
2	ค่าใช้จ่ายในการเดินทางไปราชการ	250,019	346,345.60	-96,326.60	138.53
3	ค่าซ่อมแซม				
	3.1 ค่าซ่อมแซมยานพาหนะและขนส่ง	105,000	183,352.63	-78,352.63	174.62
	3.2 ค่าซ่อมแซมครุภัณฑ์	52,500	116,983.00	-64,483.00	222.82
4	ค่ากำจัดขยะมูลฝอย	7,200	6,000.00	1,200.00	83.33
5	ค่าวัสดุสำนักงาน	100,000	101,180.00	-1,180.00	101.18
6	ค่าน้ำมันเชื้อเพลิงและหล่อลื่น	350,000	408,250.00	-58,250.00	116.64
7	ค่าใช้จ่ายในจ้างเหมาบริการปฏิบัติงานตามภารกิจของ สพป.ชม. 2	1,248,000	1,248,000.00	0.00	100.00
8	ค่าใช้จ่ายในการปรับปรุงภูมิทัศน์และสภาพแวดล้อมสำนักงาน	10,000	10,000.00	0.00	100.00
9	ค่าจ้างเหมากำจัดปลวก	10,000	10,000.00	0.00	100.00
10	ค่าสาธารณูปโภค	700,000	1,002,275.74	-302,275.74	143.18
11	ค่าใช้จ่ายในการจัดทำแผนปฏิบัติการประจำปี 2565	10,000	8,300.00	1,700.00	83.00
12	ค่าใช้จ่ายในการจัดทำข้อมูลนักเรียนรายบุคคล	20,000	20,000.00	0.00	100.00
13	ค่าใช้จ่ายในการบริหารงานบุคคล	35,000	34,980.00	20.00	99.94
	1.2 งบพัฒนาเฉพาะกิจรองรับนโยบายเร่งด่วนหรืออื่นๆ (สมทบการจัดสรรเพิ่มเติมจาก สพฐ.ปลายปี)	1,227,081	1,526,530.38	-299,449.38	124.40
2	งบพัฒนาคุณภาพการศึกษาภายใต้แผนปฏิบัติการประจำปีงบประมาณ พ.ศ. 2565 จำนวน 17 โครงการ	524,630	369,126.00	155,504.00	70.36
	<b>รวมทั้งสิ้น</b>	<b>4,720,000.00</b>	<b>5,429,863.35</b>	<b>-709,863.35</b>	<b>115.04</b>
	** ใช้เงินเหลือจ่ายจากงบดำเนินงานที่ สพฐ.จัดสรรให้ ที่สามารถบริหารจัดการได้ตามระเบียบฯ		709,863.35		

รายงานผลการใช้จ่ายงบประมาณ ประจำปีงบประมาณ พ.ศ.2565

สำนักงานเขตพื้นที่การศึกษาประถมศึกษาเชียงใหม่ เขต 2

จากข้อมูลการเบิกจ่ายงบประมาณประจำปีงบประมาณ พ.ศ.2565 ในส่วนของงบบริหารสำนักงานเขตพื้นที่การศึกษาประถมศึกษาเชียงใหม่ เขต 2 ตามแผนการใช้จ่ายงบประมาณประจำปีงบประมาณ พ.ศ.2565 พบว่า การเบิกจ่ายจริงเมื่อสิ้นปีงบประมาณ พ.ศ.2565 จำนวน 5,429,863.35 บาท จากงบประมาณที่ได้รับจัดสรรทั้งสิ้น 4,720,000 บาท เพื่อพิจารณาเป็นรายการเบิกจ่าย พบว่า สูงกว่าประมาณการที่ตั้งไว้เกือบทุกรายการ โดยเฉพาะอย่างยิ่ง รายงานงบรายจ่ายประจำ ที่มียอดเกินจากแผนการใช้จ่ายที่ตั้งไว้จำนวน 595,412.16 บาท รวมทั้งงบประมาณเฉพาะกิจเพื่อรองรับนโยบายเร่งด่วนหรืออื่นๆ ทั้งนี้ อาจเนื่องมาจากในระหว่างปีงบประมาณ พ.ศ.2565 หน่วยงานต้นสังกัดและสำนักงานเขตพื้นที่การศึกษาประถมศึกษาเชียงใหม่ เขต 2 ได้กำหนดจุดเน้นนโยบายเพิ่มเติมที่มีความจำเป็นที่จะต้องดำเนินการในระดับเขตพื้นที่การศึกษาและระดับสถานศึกษา ซึ่งสำนักงานเขตพื้นที่การศึกษาประถมศึกษาเชียงใหม่ เขต 2 ไม่ได้ตั้งงบประมาณเพื่อรองรับไว้อย่างเพียงพอและเหมาะสมกับความจำเป็นใช้จ่าย จึงส่งผลให้มีการใช้จ่ายงบประมาณในทุกรายการเพิ่มขึ้น รวมทั้งการกำหนดนโยบายและมาตรการประหยัดของสำนักงานเขตพื้นที่การศึกษา จึงทำให้มีความจำเป็นที่ต้องใช้งบประมาณซึ่งเป็นจำนวนงบประมาณมากกว่างบประมาณที่ได้รับจัดสรร

## ผลสัมฤทธิ์ตามเป้าหมายการพัฒนา

### ผลสัมฤทธิ์ตามเป้าหมายเบิกจ่าย

ผลการดำเนินงานเบิกจ่ายเงินงบประมาณของสำนักงานเขตพื้นที่การศึกษาประถมศึกษาเชียงใหม่ เขต 2 ประจำปีงบประมาณ พ.ศ.2565 ในภาพรวม ดังนี้

ร้อยละการเบิกจ่าย	สพฐ.กำหนด	สพป.ชม.2	ผลต่าง	
			สูงกว่า	ต่ำกว่า
ภาพรวม (ทุกงบ)	100	99.65		0.35
งบรายจ่ายลงทุน	100	99.94		0.06
งบรายจ่ายประจำ (งบดำเนินงาน)	100	99.59		0.41

## รายละเอียดตามประเภทงบประมาณ

ประเภทงบประมาณ	เป้าหมาย %	เบิกจ่าย %	ต่ำกว่าเป้าหมาย %
งบบุคลากร	100	98.40	1.60
งบดำเนินงาน	100	99.59	0.41
งบลงทุน *	100	99.94	0.06
งบเงินอุดหนุน	100	99.77	0.23
งบรายจ่ายอื่น	100	98.94	1.06
<b>รวม</b>	<b>100</b>	<b>99.65</b>	<b>0.35</b>

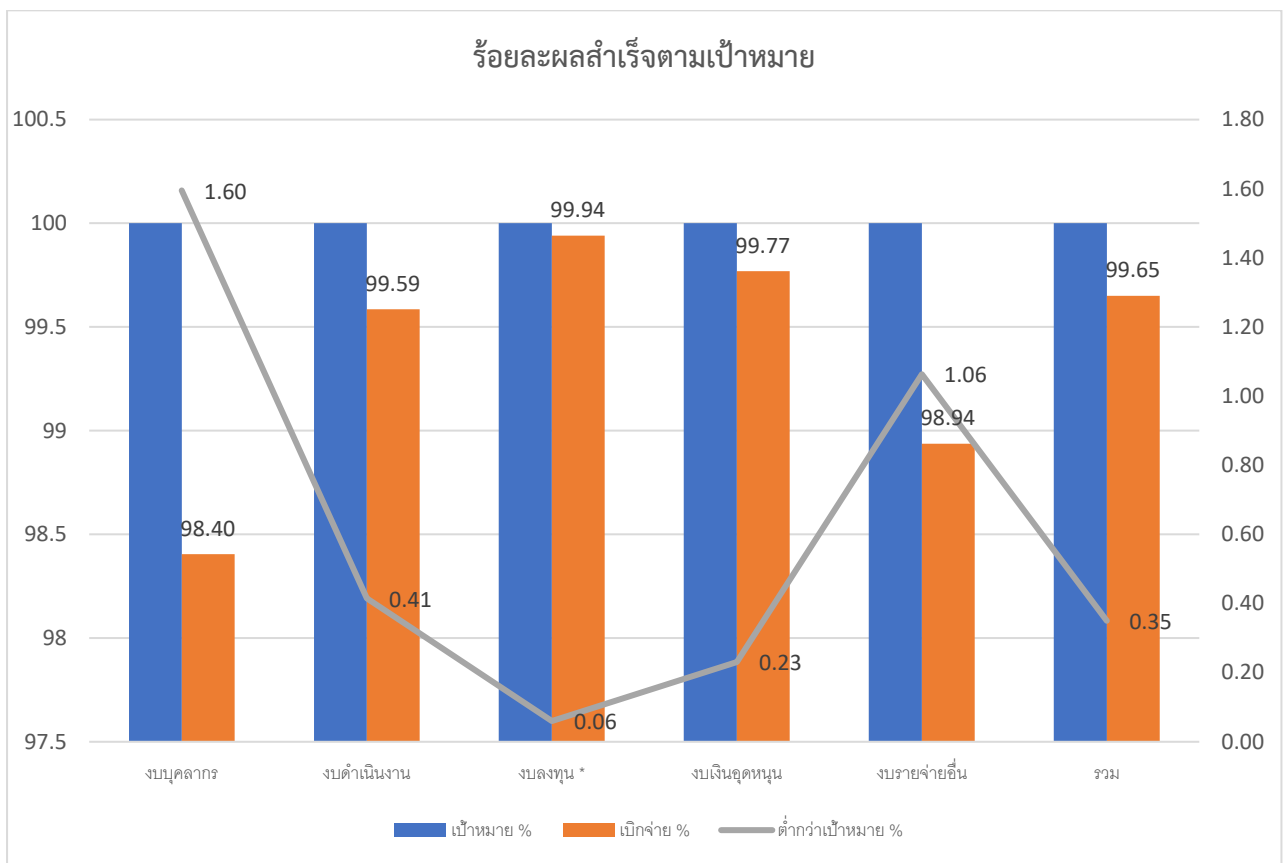

### ผลสัมฤทธิ์ด้านคุณภาพ

ปรากฏผลการใช้จ่ายงบประมาณประจำปีงบประมาณ พ.ศ.2565 สามารถดำเนินการเบิกจ่ายได้ในอัตราร้อยละ 99.65 เนื่องจากงบบุคลากรที่ได้รับจัดสรร มีการเปลี่ยนแปลงรายละเอียดของค่าจ้าง จากการลาออก และมีนโยบายระงับการสรรหาเพื่อจ้างต่อ จึงทำให้มีงบประมาณในส่วนของงบบุคลากรคงเหลือ รวมทั้งระเบียบวิธีการปฏิบัติที่กำหนดไว้ในแต่ละงบประมาณรายจ่าย ทำให้ไม่สามารถเบิกจ่ายได้ในอัตราร้อยละ 100 ได้

### ผลสัมฤทธิ์ด้านประสิทธิภาพ

ด้านการบริหารงบประมาณของสำนักงานเขตพื้นที่การศึกษาประถมศึกษาเชียงใหม่ เขต 2 ที่มีการจัดระบบการบริหารการเงินและงบประมาณให้มีประสิทธิภาพ มีแผนบริหารงบประมาณ มีการใช้เงินตามแผนงบประมาณ มีการนำเทคโนโลยีและนวัตกรรมมาใช้ในการบริหารงบประมาณให้เกิดประสิทธิภาพ มีการทำรายงานทางการเงิน เป็นปัจจุบันและมีระบบตรวจสอบภายใน ดังนี้

#### 1. มีการวางแผนการใช้งบประมาณอย่างเป็นระบบ โดย

1) กำหนดให้มีการจัดทำแผนการใช้จ่ายงบประมาณที่สอดคล้องกับภารกิจ นโยบาย ปัญหา ความต้องการในการบริหารและการจัดการศึกษา พัฒนาคุณภาพการศึกษา สามารถดำเนินการบริหารจัดการสำนักงานและพัฒนาคุณภาพตามบริบทของเขตพื้นที่การศึกษาได้อย่างมีประสิทธิภาพ บรรลุตามวัตถุประสงค์และเป้าหมายของงบประมาณ สนองต่อจุดเน้นการพัฒนาคุณภาพการศึกษาของเขตพื้นที่การศึกษา และทันต่อความต้องการบริหารจัดการ โดยได้ดำเนินการตามกระบวนการ/วิธีการ/ขั้นตอนการดำเนินงานในการวางแผนการดำเนินงานโดยการศึกษาวิเคราะห์นโยบาย และผลการบริหารงบประมาณในปีงบประมาณก่อนหน้า เพื่อเป็นข้อมูลในการจัดทำรายละเอียดแผนการใช้จ่ายงบประมาณ ในรูปของคณะกรรมการจัดทำแผนการใช้จ่ายงบประมาณฯ ภายใต้กรอบวงเงินงบประมาณที่คาดว่าจะได้รับจัดสรรจาก สพฐ. เมื่อดำเนินการจัดทำแผนใช้จ่ายงบประมาณ เรียบร้อยแล้ว ได้มีการสื่อสารสร้างความเข้าใจให้แก่บุคลากรในสังกัดในการใช้แผนการใช้จ่ายงบประมาณฯ เป็นเครื่องมือในการบริหารงบประมาณ ที่เป็นไปตามหลักการบริหารงบประมาณที่ยึดวัตถุประสงค์ของงบประมาณ ปฏิบัติตามระเบียบ กฎหมาย แบบแผนของทางราชการที่กำหนด และแนวปฏิบัติที่เกี่ยวข้อง พร้อมทั้งการติดตามและรายงานผลการบริหารงบประมาณ ตามระยะเวลาการติดตามและรายงานที่กำหนดไว้เป็นรายเดือน รายไตรมาส และสิ้นปีงบประมาณ รวมทั้งการรายงานความก้าวหน้าการดำเนินงานตามแผนงาน/โครงการที่กำหนดไว้ในแผนปฏิบัติการประจำปีฯ รอบ 6 เดือน , รอบ 9 เดือน และรอบสิ้นสุดปีงบประมาณ และกำหนดให้มีการรายงานสถานะทางการเงิน แยกตามกรอบการใช้จ่ายงบประมาณ ทุกสิ้นเดือน / ไตรมาส และก่อนสิ้นปีงบประมาณ(ตามที่กำหนดระยะเวลา) เพื่อใช้เป็นข้อมูลในการพิจารณาการใช้จ่ายเงินเหลือจ่าย (ถ้ามี) เมื่อสิ้นสุดปีงบประมาณ กำหนดให้มีการสรุปรายละเอียดการดำเนินงาน เพื่อประเมินผลการบริหารงบประมาณ ที่เป็นไปตามวัตถุประสงค์และเป้าหมายที่กำหนดไว้ และดำเนินการเป็นไปตามแนวทางการบริหารงบประมาณที่กำหนด รวมทั้งสร้างเสริมแรงจูงใจ โดยกลุ่มบริหารงานบุคคล นำข้อมูลการดำเนินงานตามแผนงาน / โครงการ และสัญญาปฏิบัติงานระดับบุคคล ประกอบการ

รายงานผลการใช้จ่ายงบประมาณ ประจำปีงบประมาณ พ.ศ.2565

สำนักงานเขตพื้นที่การศึกษาประถมศึกษาเชียงใหม่ เขต 2

พิจารณามาตรการเชิงบริหาร โดยการจัดรางวัล โบนัส และบำเหน็จความชอบประจำปี ภายใต้หลักการ Performance Competency Based

2) กำหนดให้จัดทำแนวทางการบริหารและเบิกจ่ายงบประมาณ ตามแผนการใช้จ่ายงบประมาณรายจ่าย ประจำปีงบประมาณ เพื่อใช้เป็นแนวทางในการบริหารงบประมาณให้เป็นไปตามวัตถุประสงค์และเป้าหมายของงบประมาณ สามารถบริหารจัดการได้อย่างมีประสิทธิภาพ คุ่มค่า เกิดประโยชน์สูงสุด ถูกต้องตามระเบียบการบริหารงบประมาณและแนวปฏิบัติที่เกี่ยวข้อง

3) จัดทำแผนการจัดซื้อจัดจ้าง เพื่อให้การจัดซื้อจัดจ้างและการบริหารพัสดุ ตามพระราชบัญญัติการจัดซื้อจัดจ้างและการบริหารพัสดุภาครัฐ พ.ศ.2560 เป็นไปอย่างต่อเนื่อง ตามหลักการจัดซื้อจัดจ้าง มาตรา 8 ซึ่งทำให้สามารถกำหนดความต้องการใช้พัสดุได้อย่างเหมาะสม ควบคุมการทำงานบริหารพัสดุได้อย่างมีประสิทธิภาพและอย่างต่อเนื่อง

## 2. จัดระบบการบริหารจัดการงบประมาณ และมีการใช้เงินตามแผนงบประมาณ โดย

2.1) กำหนดแนวทางการบริหารงบประมาณประจำปีงบประมาณ พ.ศ.2565 เป็นแนวทางในการบริหารงบประมาณ (รายละเอียดตามแนวทางการบริหารงบประมาณ ประจำปีงบประมาณ พ.ศ. 2565) และกำหนดให้มีการติดตามและประเมินผล โดยให้มีการรายงานความก้าวหน้าการดำเนินงานตามแผนงาน / โครงการ เป็นรายไตรมาส และเมื่อสิ้นสุดการดำเนินงาน รวมทั้งกำหนดให้รายงานสถานะทางการเงิน แยกแผนงาน / โครงการ เป็นรายไตรมาส และสิ้นปีงบประมาณ

2.2) แต่งตั้งคณะกรรมการเร่งรัดการใช้จ่ายเงินปีงบประมาณ พ.ศ.2565 พร้อมทั้งแจ้งมาตรการเร่งรัดการใช้จ่ายงบประมาณรายจ่ายประจำปีงบประมาณ พ.ศ.2565 เพื่อถือปฏิบัติให้เป็นไปในแนวทางเดียวกัน และสามารถบริหารจัดการงบประมาณได้ทันตามกำหนดระยะเวลาที่กำหนด (ปฏิทินการใช้จ่ายงบประมาณ)

## 3. มีการนำเทคโนโลยีและนวัตกรรมมาใช้ในการบริหารงบประมาณให้เกิดประสิทธิภาพ

มีการนำเทคโนโลยีเข้ามาประยุกต์ใช้ในการบริหารงบประมาณ ทำให้งานมีความถูกต้อง เป็นปัจจุบัน โปร่งใส ตรวจสอบได้ โดยการจัดเก็บข้อมูลในไฟล์ Excel และนำระบบ GFMS มาใช้ในการดำเนินการ ทำให้สามารถสืบค้นข้อมูลได้ง่าย สะดวก และมีความถูกต้อง และได้นำโปรแกรมระบบเงินเดือนข้าราชการ ข้าราชการบำนาญและ โปรแกรมที่เกี่ยวข้องกับงานการเงิน บัญชี และพัสดุ มาใช้ในการทำงาน และประยุกต์ใช้ในการพัฒนางานให้ดียิ่งๆขึ้นไป

- โปรแกรมระบบเงินเดือนข้าราชการ
- โปรแกรมระบบเงินเดือนข้าราชการบำนาญ
- โปรแกรมแสดงรายละเอียดการรับ-จ่ายเงินเดือนข้าราชการ
- โปรแกรมแสดงรายละเอียดการรับ-จ่ายเงินเดือนข้าราชการบำนาญ

ทั้งนี้ ในการควบคุมและกำกับการบริหารงบประมาณ มีการนำโปรแกรมสำเร็จรูปมาใช้ใน

การควบคุมและบริหารงบประมาณ คือ ระบบ BRSS.CME2 ซึ่งเป็นระบบติดตามตรวจสอบงบประมาณด้วยตนเอง Budget Report Self Service (BRSS : CME2) เพื่อการพัฒนาประสิทธิภาพการบริหารจัดการงบประมาณให้เกิดผลสัมฤทธิ์สูงสุด โดยการประยุกต์ใช้เทคโนโลยีสารสนเทศเพื่อการบริหารจัดการบนพื้นฐานข้อมูลสารสนเทศด้านงบประมาณเป็นเครื่องมือในการช่วยตัดสินใจ สำคัญของระบบ คือ การกำหนดให้มีการติดตาม ตรวจสอบงบประมาณ จากระบบ BRSS : Budget Report Self Service (ระบบติดตามตรวจสอบงบประมาณด้วยตนเอง) โดย

- 1) กลุ่มนโยบายและแผน เป็นผู้นำเข้าข้อมูลงบประมาณ
- 2) กลุ่มบริหารงานการเงินและสินทรัพย์ เป็นผู้นำเข้าข้อมูลการเบิกจ่ายงบประมาณ
- 3) หน่วยตรวจสอบภายใน เป็นผู้ตรวจสอบรายละเอียดการเบิกจ่ายงบประมาณ

โดยกำหนดให้ยอดวงเงินการบริหารงบประมาณจากระบบ BRSS เป็นข้อมูลการบริหารงบประมาณของ สำนักงานเขตพื้นที่การศึกษาประถมศึกษาเชียงใหม่ เขต 2 ในการสอบทานและตรวจสอบผลการบริหารงบประมาณ

#### 4. มีการจัดทำรายงานทางการเงินเป็นปัจจุบัน

โดยกำหนดให้มีการรายงานผลการเบิกจ่ายงบประมาณทุกสิ้นเดือน เพื่อกำกับ ดูแล ควบคุม การบริหารงบประมาณให้เป็นปัจจุบัน รวมทั้งการรายงานสถานะการเงินต่อที่บริหารองค์กร คราวประชุม ที่บริหารองค์กร ภายหลังรายการ พุทธเข้า ชาวสพฐ. เป็นประจำทุกเดือนและไตรมาส การตรวจสอบรายงานสรุปรายการขอเบิกจากระบบ GFMS , ระบบ BRSS.CME2 ทำให้สามารถตรวจสอบการเบิกเงินในวันที่ทำรายการกับเอกสารหลักฐานขอเบิกถูกต้องตรงกัน รวมทั้งกำหนดให้มีการจัดระบบการควบคุมภายในที่ดีจากการตรวจสอบและสอบทานทุกขั้นตอนจากเจ้าหน้าที่ เพื่อป้องกันความเสี่ยงจากการปฏิบัติงานผิดพลาด การโอนเงินเข้าบัญชีเจ้าหนี้/ผู้มีสิทธิรับเงิน ผ่านระบบ GFMS ครบถ้วนถูกต้อง ตรงตามหลักฐานขอเบิกทุกรายการ , การปฏิบัติงานการเงิน การรับเงิน การเก็บรักษาเงิน การนำส่งเงิน การเบิก การจ่าย และการกันเงินไว้เบิกเหลือมปี ของหน่วยงานถูกต้องเป็นไปตามระเบียบการเบิกจ่ายเงิน การเก็บรักษาเงิน นำเงินส่งคลัง พ.ศ.2551 , มีการจัดทำรายงานเงินคงเหลือประจำวันทุกวัน ทำให้มีการตรวจสอบจำนวนเงินคงเหลือถูกต้องตรงกับบัญชี เงินฝากธนาคารมียอดถูกต้อง สามารถเทียบยอดเงินฝากธนาคาร ในระบบ GFMS กับรายงานธนาคาร (Bank Statement)

#### 5. มีระบบตรวจสอบภายใน

กำหนดให้มีการปฏิบัติงานที่เป็นไปตามมาตรฐานการตรวจสอบภายใน และจริยธรรมการปฏิบัติงานตรวจสอบภายในของส่วนราชการตามที่กรมบัญชีกลางกำหนด ปฏิบัติงานอย่างเป็นอิสระและเที่ยงธรรม มีวิธีการ และกระบวนการปฏิบัติงานอย่างมีคุณภาพ โดยการวิเคราะห์ความเสี่ยงด้านการเงิน , จัดทำแผนการตรวจสอบประจำปี กำหนดปฏิทินการตรวจสอบและจัดทำแผนการปฏิบัติงานในแต่ละเรื่องของกิจกรรม/งาน ตรวจสอบให้สอดคล้องกับแผนการตรวจสอบประจำปี และเมื่อดำเนินการตามแผนฯ ที่กำหนดไว้เรียบร้อยแล้ว กำหนดให้มีการสรุปและรายงานผลการปฏิบัติงาน (รายงานผลการตรวจสอบทางด้านการเงิน

การบัญชี , รายงานผลการตรวจสอบการใช้จ่ายเงินงบประมาณของสถานศึกษา) เพื่อนำผลที่ได้จากการดำเนินการ ไปพัฒนาและปรับปรุงการบริหารงานให้มีประสิทธิภาพมากยิ่งขึ้น

## ปัญหา อุปสรรค และข้อเสนอแนะในการใช้จ่ายงบประมาณประจำปีงบประมาณ พ.ศ.2565

### ปัญหาและอุปสรรคที่พบในการบริหารงบประมาณ

1. การใช้จ่ายงบประมาณในทุกงบประมาณรายจ่าย ไม่เป็นไปตามกำหนดระยะเวลาและปฏิทินที่กำหนด โดยเฉพาะการดำเนินงานตามโครงการ/กิจกรรมที่บรรจุไว้ในแผนปฏิบัติการประจำปี พ.ศ. 2565 ที่มีการปรับกิจกรรม / การยกเลิกโครงการเนื่องจากเป้าหมายการดำเนินงานไม่เป็นไปตามที่กำหนด
2. ปัญหาของการได้รับอนุมัติจัดสรรงบประมาณจากสำนักงานคณะกรรมการการศึกษาขั้นพื้นฐาน ที่ล่าช้า และจัดสรรในช่วงระยะเวลาใกล้สิ้นปีงบประมาณ ซึ่งส่งผลกระทบต่อกระบวนการวางแผนการบริหารงานภายใต้วงเงินงบประมาณที่มีอยู่อย่างจำกัด
3. การเบิกจ่ายงบประมาณในส่วนของงบลงทุน ค่าครุภัณฑ์ที่ดินและสิ่งก่อสร้าง ไม่เป็นไปตามเกณฑ์การเบิกจ่ายที่กำหนดไว้ในแต่ละไตรมาส ซึ่งปัญหาเกิดจากการได้รับอนุมัติเงินงวดล่าช้า รวมทั้งวิธีการตามพระราชบัญญัติการจัดซื้อจัดจ้างและการบริหารพัสดุภาครัฐ พ.ศ. 2560 ที่โรงเรียนบางส่วนยังไม่มี ความเข้าใจในแนวทางวิธีการปฏิบัติอย่างชัดเจน

### ข้อเสนอแนะในการใช้จ่ายงบประมาณ

เพื่อให้การดำเนินการบริหารงบประมาณของสำนักงานเขตพื้นที่การศึกษาประถมศึกษาเชียงใหม่ เขต 2 บรรลุเป้าหมายตามที่กำหนดอย่างมีประสิทธิภาพ และป้องกันผลกระทบที่อาจเกิดขึ้นจากการดำเนินงาน จึงเห็นควร

1. กำหนดให้มีการเบิกจ่ายงบประมาณทุกรายการที่ได้รับจัดสรร ให้เสร็จสิ้นภายในเดือนสิงหาคม ของทุกปีงบประมาณ และให้สอดคล้องกับแนวทางการบริหารงบประมาณที่กำหนด หากมีปัญหา อุปสรรค ให้ดำเนินการพิจารณาปรับเปลี่ยนและนำเสนอต่อผู้มีอำนาจเพื่อพิจารณาอนุมัติ
2. มีการประยุกต์ใช้เทคโนโลยีสมัยใหม่เข้ามาใช้ในการบริหารจัดการ เพื่อเพิ่มประสิทธิภาพการบริหารจัดการด้านการบริหารงบประมาณ และมีข้อมูลสารสนเทศด้านงบประมาณในภาพรวม และเพื่อสนับสนุนการตัดสินใจทางการบริหารของผู้บริหารระดับสูงขององค์กร

\*\*\*\*\*





## ภาคผนวก ค

### คณะทำงาน

#### ที่ปรึกษา

นายฐิตินันท์ นันทะศรี ผู้อำนวยการสำนักงานเขตพื้นที่การศึกษาประถมศึกษาเชียงใหม่ เขต 2  
รองผู้อำนวยการสำนักงานเขตพื้นที่การศึกษาประถมศึกษาเชียงใหม่ เขต 2 ทุกคน  
ผู้อำนวยการกลุ่ม / หน่วย ทุกกลุ่ม/หน่วย

#### ประธานคณะทำงาน

นายพิเศษฐ ไชยสุภา รองผู้อำนวยการสำนักงานเขตพื้นที่การศึกษาประถมศึกษาเชียงใหม่ เขต 2

#### คณะทำงาน

นางพองจันทร์ ใจแก้ว	ผู้อำนวยการกลุ่มนโยบายและแผน
นางศรีลา โพธิวงศ์	ผู้อำนวยการกลุ่มบริหารงานการเงินและสินทรัพย์
นางสาวดรุณี มณีธร	นักวิชาการเงินและบัญชีชำนาญการพิเศษ
ว่าที่ ร.ต.ชวัญสกุล วสุวัต	นักวิเคราะห์นโยบายและแผนชำนาญการ
นางฉานนิศา เม่นแต้ม	นักวิเคราะห์นโยบายและแผนชำนาญการ
นางสาววาสนา เพลี้ย	นักวิเคราะห์นโยบายและแผนชำนาญการ
นส.ปวีณา ยอดชัย	นักวิเคราะห์นโยบายและแผนชำนาญการ
นางพิตรนรินทร์ ขวัญศรีวงศ์	เจ้าพนักงานธุรการชำนาญงาน

#### เลขานุการคณะทำงาน/ บรรณาธิการกิจ/วิเคราะห์และเรียบเรียงข้อมูล

นางพองจันทร์ ใจแก้ว	ผู้อำนวยการกลุ่มนโยบายและแผน
---------------------	------------------------------

#### ออกแบบปก/กราฟิกดีไซน์

นส.ปวีณา ยอดชัย	นักวิเคราะห์นโยบายและแผนชำนาญการ
-----------------	----------------------------------

กลุ่มนโยบายและแผน

สำนักงานเขตพื้นที่การศึกษาประถมศึกษาเชียงใหม่ เขต 2

ตำบลสันโป่ง อำเภอแมริม จังหวัดเชียงใหม่ 50180

โทรศัพท์ / โทรสาร 0 – 5346 – 5372 , 0 – 5346 – 5375

## ภาคผนวก ข

### คำสั่งคณะกรรมการเร่งรัดการใช้จ่ายงบประมาณ ประจำปีงบประมาณ พ.ศ.2565



คำสั่ง สำนักงานเขตพื้นที่การศึกษาประถมศึกษาเชียงใหม่ เขต ๒  
ที่ ๒๒ / ๒๕๖๕  
เรื่อง แต่งตั้งคณะกรรมการเร่งรัดการใช้จ่ายเงินปีงบประมาณ พ.ศ. ๒๕๖๕

ด้วย สำนักงานคณะกรรมการการศึกษาขั้นพื้นฐาน ได้กำหนดแนวปฏิบัติสำหรับหน่วยเบิกจ่ายในสังกัด สพฐ. ภายใต้มาตรการเร่งรัดการเบิกจ่ายงบประมาณและการใช้จ่ายภาครัฐ ประจำปีงบประมาณ พ.ศ. ๒๕๖๕ เป็นไปในทิศทางเดียวกัน และเห็นความสำคัญของการใช้จ่ายเงินงบประมาณให้เป็นไปตามมาตรการเร่งรัดการเบิกจ่ายงบประมาณและการใช้จ่ายภาครัฐ ประจำปีงบประมาณ พ.ศ. ๒๕๖๕ เพื่อให้การใช้จ่ายงบประมาณรายจ่ายประจำปีงบประมาณ พ.ศ. ๒๕๖๕ เป็นไปอย่างมีประสิทธิภาพ สามารถสนับสนุนการฟื้นตัวของเศรษฐกิจและสังคมภายหลังจากสถานการณ์การแพร่ระบาดของโรคติดต่อเชื้อไวรัสโคโรนา ๒๐๑๙ ได้ตามเป้าหมายที่กำหนดไว้ นั้น

ในการนี้ เพื่อให้เป็นไปตามแนวปฏิบัติดังกล่าว สำนักงานเขตพื้นที่การศึกษาประถมศึกษาเชียงใหม่ เขต ๒ จึงขอแต่งตั้งผู้มีรายชื่อต่อไปนี้เป็นคณะกรรมการเร่งรัดการเบิกจ่ายงบประมาณ ประจำปีงบประมาณ พ.ศ. ๒๕๖๕ ประกอบด้วย

๑. นายสุทธิชัย เตชะสุวรรณนิธิ	ผู้อำนวยการ สพป.เชียงใหม่ เขต ๒	ประธานกรรมการ
๒. นายบรรจงศักดิ์ สมส่วน	รองผู้อำนวยการ สพป.เชียงใหม่ เขต ๒	รองประธานกรรมการ
๓. นายพิเชษฐชัย ไชยสุภา	รองผู้อำนวยการ สพป.เชียงใหม่ เขต ๒	รองประธานกรรมการ
๔. นายพิชิตชัย อินทรภูวงค์	รองผู้อำนวยการ สพป.เชียงใหม่ เขต ๒	รองประธานกรรมการ
๕. นางศรีลา โพธิวงศ์	ผอ.กลุ่มบริหารงานการเงินและสินทรัพย์	กรรมการ
๖. นางกัญพัชญ์ จະวะนะ	ผอ.กลุ่มอำนวยการ	กรรมการ
๗. นางสาวอัญรินทร์ ศิริอัญญาลักษณ์	ผอ.หน่วยตรวจสอบภายใน	กรรมการ
๘. นางพองจันทร์ ใจแก้ว	ผอ.กลุ่มนโยบายและแผน	กรรมการ
๙. นางกิตติสินี อุปพันธ์	ผอ.กลุ่มส่งเสริมการจัดการศึกษา	กรรมการ
๑๐. นางสาวปาริชาติ เกสัชชา	ผอ.กลุ่มนิเทศ ติดตาม และประเมินผล	กรรมการ
๑๑. นางปารมี กนะกาสัย	ผอ.กลุ่มบริหารงานบุคคล	กรรมการ
๑๒. นางวิไลลักษณ์ ไทระยะ	ปฏิบัติหน้าที่ ผอ.กลุ่มส่งเสริมการศึกษาทางไกล	กรรมการ
๑๓. นางรวิพันธ์ ทองคำ	ปฏิบัติหน้าที่ ผอ.กลุ่มพัฒนาครูและบุคลากรฯ	กรรมการ
๑๔. นางสาวประภาศรี ใจสุข	ปฏิบัติหน้าที่ ผอ.กลุ่มกฎหมายและคดี	กรรมการ
๑๕. ว่าที่ ร.ต.ชวัลยุทธกุล วสุวัต	นักวิเคราะห์นโยบายและแผนชำนาญการ	กรรมการ
๑๖. นายบุญอยู่ จินะมูล	เจ้าพนักงานการเงินและบัญชีชำนาญงาน	กรรมการ
๑๗. นางบุษบา พรหมมีเดช	นักวิชาการเงินและบัญชีปฏิบัติการ	กรรมการ
๑๘. นางเมญวี นวลเอียด	นักวิชาการพัสดุชำนาญการ	กรรมการ
๑๙. นายธนะกิจ สุริยะธง	นักวิชาการพัสดุชำนาญการ	กรรมการ

/๑๙. นางสาวตรุณี...

-๒-

๒๐. นางสาวศรณี มณีธร นักวิชาการเงินและบัญชีชำนาญการพิเศษ กรรมการ/เลขานุการ  
๒๑. นางสาวพรณิไล รักโรจน์สุข นักวิชาการเงินและบัญชีชำนาญการ กรรมการ/ผู้ช่วยเลขานุการ  
ให้คณะกรรมการที่ได้รับแต่งตั้งตามคำสั่งนี้ปฏิบัติหน้าที่ตามที่ได้รับมอบหมาย และรายงานผลให้

ทราบต่อไป

ทั้งนี้ ตั้งแต่วันที่ ๒๖ เดือนมกราคม ๒๕๖๕ เป็นต้นไป

สั่ง ณ วันที่ ๒๗ เดือนมกราคม พ.ศ. ๒๕๖๕



(นายสุทธิชัย เดชสุวรรณนิธิ)

ผู้อำนวยการสำนักงานเขตพื้นที่การศึกษาประถมศึกษาเชียงใหม่ เขต ๒

## ภาคผนวก ค

รายละเอียดสรุปผลการใช้จ่ายงบประมาณ ประจำปีงบประมาณ พ.ศ.2565



### บันทึกข้อความ

ส่วนราชการ กลุ่มบริหารการเงินและสินทรัพย์ สำนักงานเขตพื้นที่การศึกษาประถมศึกษาเชียงใหม่ เขต ๒  
ที่ ..... วันที่ ๑๒ ตุลาคม ๒๕๖๕

เรื่อง รายงานการเบิกจ่ายเงินงบประมาณ พ.ศ. ๒๕๖๕ ประจำปีเดือนกันยายน ๒๕๖๕

เรียน ผู้อำนวยการสำนักงานเขตพื้นที่การศึกษาประถมศึกษาเชียงใหม่ เขต ๒

ด้วย กลุ่มบริหารงานการเงินและสินทรัพย์ สำนักงานเขตพื้นที่การศึกษาประถมศึกษาเชียงใหม่ เขต ๒ ได้จัดทำทะเบียนคุมการเบิกจ่ายเงินงบประมาณประจำปี ๒๕๖๕ โดยได้ทำการตรวจสอบกับการเบิกจ่ายเงินในระบบ GFMS เป็นประจำทุกเดือน ความแจ้งแล้ว นั้น

ในการนี้ ได้ดำเนินการสรุปรายงานการเบิกจ่ายเงินงบประมาณปี ๒๕๖๕ ประจำปีเดือนกันยายน ๒๕๖๕ ดังมีรายละเอียดตามเอกสารที่แนบมาพร้อมนี้

จึงเรียนมาเพื่อโปรดทราบ

(นางสาวตรุณี มณีธร)

นักวิชาการเงินและบัญชีชำนาญการพิเศษ

(นางศรีลา ไพริวงค์)

ผู้อำนวยการกลุ่มบริหารงานการเงินและสินทรัพย์  
12 ต.ค. 2565

(นายบรรจงศักดิ์ สมน่วม)

รองผู้อำนวยการสำนักงานเขตพื้นที่การศึกษาประถมศึกษาเชียงใหม่ เขต ๒  
ผู้อำนวยการสำนักงานเขตพื้นที่การศึกษาประถมศึกษาเชียงใหม่ เขต ๒  
12 ต.ค. 2565

รายงานการเบิกจ่ายเงินงบประมาณประจำปี 2565  
 ประจำปีเดือนกันยายน 2565 ณ วันที่ 30 กันยายน 2565  
 สำนักงานเขตพื้นที่การศึกษาประถมศึกษาเชียงใหม่ เขต 2

หมวดรายจ่าย	งบประมาณรายจ่าย	ยอดรับงบประมาณ	สพฐ.ตั้งงบ	PO	ยอดเบิกจ่าย	งบประมาณคงเหลือ	หมายเหตุ
1	งบบุคลากร	14,705,900.00			14,471,335.53	234,564.47	
2	งบดำเนินงาน	37,197,144.00		498,000.00	36,544,938.21	154,205.79	แผนงาน 874 ที่ 171717
3	งบลงทุน *	44,457,400.00	2,593,900.00	13,056,813.76	28,781,412.85	25,273.39	หมายเหตุประกอบ
4	งบเงินอุดหนุน	122,930,886.00			122,646,922.00	283,964.00	
5	งบรายจ่ายอื่น	9,339,110.00		555,900.00	8,683,904.82	99,305.18	
	รวมทั้งสิ้น	228,630,440.00	2,593,900.00	14,110,713.76	211,128,513.41	797,312.83	

หมายเหตุประกอบงบลงทุน

แหล่งของเงิน	งบประมาณรายจ่าย	ยอดรับงบประมาณ	สพฐ.ตั้งงบ	PO	ยอดเบิกจ่าย	งบประมาณคงเหลือ	หมายเหตุ
310	ค่าครุภัณฑ์	6,504,300.00	1,799,800.00	3,251,000.00	1,452,290.00	1,210.00	
320	ค่าที่ดินและสิ่งก่อสร้าง	37,953,100.00	794,100.00	9,805,813.76	27,329,122.85	24,063.39	
	รวมทั้งสิ้น	44,457,400.00	2,593,900.00	13,056,813.76	28,781,412.85	25,273.39	-

## รายละเอียดการเบิกจ่าย งบกลาง

ทะเบียนคุมการเบิกจ่าย งบประมาณ 2565  
 งบกลาง สำนักงานเขตพื้นที่การศึกษาระยองศึกษาเชิงใหม่ เขต 2  
 ณ วันที่ 30 กันยายน 2565

ว	ลงวันที่	โอนครั้งที่	กิจกรรมหลัก	รหัสงบประมาณ	รายการ	งบประมาณ	รวมเบิกไปแล้ว	คงเหลือ
1.1	18 พ.ค. 65	1	9090900	62001200	ค่าจ้างครูรายเดือนต้นฤดู (พ.ค.-ก.ค.65)	1,440,000.00	1,440,000.00	-
1.2	18 พ.ค. 65	1	9090900	62001200	ค่าจ้างบุคลากรปฏิบัติงานใน สพท. (พ.ค.-ก.ค.65)	108,000.00	84,193.55	23,806.45
1.3	18 พ.ค. 65	1	9090900	62001200	ค่าจ้างครูดูแลนักเรียนพักนอน (พ.ค.-ก.ค.65)	108,000.00	108,000.00	-
1.4	18 พ.ค. 65	1	9090900	62001200	ค่าจ้างธุรการโรงเรียน 15,000 (พ.ค.-ก.ค.65)	2,160,000.00	2,160,000.00	-
1.5	18 พ.ค. 65	1	9090900	62001200	ค่าจ้างธุรการโรงเรียน 9,000 (พ.ค.-ก.ค.65)	1,809,000.00	1,754,264.77	54,735.23
1.6	18 พ.ค. 65	1	9090900	62001200	ค่าจ้างนักโภชนาการโรงเรียน รร. (พ.ค.-ก.ค. 65)	594,000.00	594,000.00	-
2	2023	2	9090900	62001200	ค่าจ้างบุคลากรวิทยาลัยฯ และคณิตา (พ.ค.-ก.ค.65)	630,000.00	592,741.93	37,258.07
3	2802	6	9090900	62001200	ค่าจ้างธุรการโรงเรียน 9,000 ส.ค.65	558,000.00	558,000.00	-
4	2817	7	9090900	62001200	ค่าจ้างบุคลากรวิทยาลัยฯ และคณิตา (ส.ค.-ก.ย.65)	420,000.00	390,000.00	30,000.00
5	3575	14	9090900	62001200	ค่าจ้างธุรการโรงเรียน 9,000 (ก.ย.65)	512,000.00	512,000.00	-
6	4393	16	9090900	62001200	ค่าเช่าบ้าน ก.ย. 65	166,000.00	166,000.00	-
					<b>รวมทั้งสิ้น</b>	<b>8,505,000.00</b>	<b>8,193,200.25</b>	<b>311,799.75</b>

ยอด GF 8,505,000.00 8,193,200.25 311,799.75  
 ผิดต่าง

## รายละเอียดการเบิกจ่ายงบบริหารสำนักงานเขตพื้นที่

### 1. ภาพรวม

ทะเบียนคุมการเบิกจ่าย งบประมาณ 2565

งบบริหารสำนักงานเขต

ณ วันที่ 30 กันยายน 2565

#### 1. งบรายจ่ายพื้นฐาน (Core Budget) สำหรับการบริหารจัดการองค์กร

##### 1.1. งบรายจ่ายประจำ (ค่าตอบแทนใช้สอยและวัสดุ)

1 ค่าใช้จ่ายในการประชุมราชการ	จัดสรร 1	จัดสรร 2	จัดสรร 3	รวม 3 ครั้ง	เบิกจ่าย	คงเหลือ
1.1. คชจ.ประชุมคณะกรรมการ กค.ป.น. 2	17,600.00	-	-	17,600.00	3,420.00	14,180.00
1.2. คชจ.ประชุมผู้บริหารโรงเรียนและทีมอ	15,000.00	-	-	15,000.00	10,350.00	4,650.00
1.3. คชจ.ในการประชุมเพื่อบริหารภารกิจอ	15,000.00	10,000.00	12,970.00	37,970.00	24,770.00	13,200.00
2 ค่าใช้จ่ายในการเดินทางไปราชการ	75,000.00	40,000.00	135,019.00	250,019.00	346,345.60	- 96,326.60
3 ค่าซ่อมแซม	-	-	-	-	-	-
3.1 ค่าซ่อมแซมยานพาหนะและขนส่ง	75,000.00	30,000.00	-	105,000.00	183,352.63	- 78,352.63
3.2 ค่าซ่อมแซมครุภัณฑ์	37,500.00	15,000.00	-	52,500.00	116,983.00	- 64,483.00
4 ค่ากำจัดขยะมูลฝอย	5,400.00	1,800.00	-	7,200.00	6,000.00	1,200.00
5 ค่าวัสดุสำนักงาน (-)รอดัด Po 26,577.-	70,000.00	30,000.00	-	100,000.00	101,180.00	- 1,180.00
6 ค่าน้ำมันเชื้อเพลิงและหล่อลื่น	250,000.00	100,000.00	-	350,000.00	408,250.00	- 58,250.00
7 ค่าใช้จ่ายในการจ้างอัตราจ้างชั่วคราว	708,000.00	540,000.00	-	1,248,000.00	1,248,000.00	-
8 ค่าใช้จ่ายในการปรับปรุงภูมิทัศน์และสภาพ	5,000.00	5,000.00	-	10,000.00	10,000.00	-
9 ค่าจ้างเหมากำจัดปลวก	5,000.00	5,000.00	-	10,000.00	10,000.00	-
10 ค่าสาธารณูปโภค	500,000.00	200,000.00	-	700,000.00	1,002,275.74	- 302,275.74
11 คชจ.ในการจัดทำแผนปฏิบัติการประจำปี 2	10,000.00	-	-	10,000.00	8,300.00	1,700.00
12 คชจ.ในการจัดทำข้อมูลนักเรียนรายบุคคล	20,000.00	-	-	20,000.00	20,000.00	-
13 คชจ.ในการตรวจสอบการบริหารจัดการศึก	-	-	-	-	-	-
14 คชจ.ในการบริหารงานบุคคล	15,000.00	20,000.00	-	35,000.00	34,980.00	20.00
1.2. งบพัฒนาเฉพาะกิจรองรับนโยบายเร่งด่วน	76,500.00	78,570.00	352,011.00	507,081.00	1,526,530.38	- 1,019,449.38
2 งบพัฒนาคุณภาพการศึกษาตามยุทธศาสตร์	100,000.00	424,630.00	-	524,630.00	369,126.00	155,504.00
<b>รวม</b>	<b>2,000,000.00</b>	<b>1,500,000.00</b>	<b>500,000.00</b>	<b>4,000,000.00</b>	<b>5,429,863.35</b>	<b>- 1,429,863.35</b>
จัดสรรครั้งที่ 4				500,000.00	-	
จัดสรรครั้งที่ 5				220,000.00	-	
<b>รวมจ่าย</b>				<b>4,720,000.00</b>	<b>5,429,863.35</b>	<b>- 709,863.35</b>

เงินงบประมาณที่ได้รับอนุมัติ

4,720,000.00	5,429,863.35	- 709,863.35
--------------	--------------	--------------

ทะเบียนคุมการเบิกจ่าย งบประมาณ 2565  
 งบดำเนินงาน สำนักงานเขตพื้นที่การศึกษาเชียงใหม่ เขต 2  
 ณ วันที่ 30 กันยายน 2565  
 งบบริหารเขต

ว	ลงวันที่	กิจกรรมหลัก	รหัสงบประมาณ	ค่าใช้จ่าย	ผู้รับผิดชอบ	งบประมาณ	รวมเบิกไปแล้ว	คงเหลือ	จ.ที่	หมายเหตุ
4623	28 ต.ค. 64	Q2666	"36002000000	ผู้บริหารจัดการสำนักงานเขต	สมพร,เกษตรทิพย์	2,000,000.00	2,000,000.00	-	3	งบดำเนินงาน
1191	25 มี.ค. 65	Q2666	"36002000000	ผู้บริหารจัดการสำนักงานเขต	สมพร,เกษตรทิพย์	1,500,000.00	1,500,000.00	-	30	งบดำเนินงาน
2610	8 ก.ค. 65	Q2666	"36002000000	ผู้บริหารจัดการสำนักงานเขต	สมพร,เกษตรทิพย์	500,000.00	500,000.00	-	67	งบดำเนินงาน
3274	22 ส.ค. 65	Q2666	"36002000000	ผู้บริหารจัดการสำนักงานเขต	สมพร,เกษตรทิพย์	500,000.00	500,000.00	-	86	งบดำเนินงาน
4545	30 ก.ย. 65	Q2630	"320031005000002	ผู้บริหารจัดการสำนักงานเขต	สมพร,เกษตรทิพย์	220,000.00	220,000.00	-	42	งบรายจ่ายอื่น
				รวมยอด เดือน ก.ย. 65		4,720,000.00	4,720,000.00	-		

เบิกจ่าย ร้อยละ 100



รายละเอียดการเบิกจ่ายงบบริหารสำนักงานเขตพื้นที่

2. งบรายจ่ายพื้นฐาน

2.1 งบรายจ่ายประจำ

ทะเบียนคุมการเบิกจ่าย งบประมาณ 2565

1. งบรายจ่ายพื้นฐาน (Core Budget) สำหรับการบริหารจัดการองค์กร

1.1. งบรายจ่ายประจำ (ค่าตอบแทนใช้สอยและวัสดุ)

1 ค่าใช้จ่ายในการประชุมราชการ

1.1. คชจ.ประชุมคณะกรรมการ กต.ป.น. 2 ครั้ง

ที่	รายการ	ผู้รับผิดชอบ	ฎีกาที่	งบที่ได้รับ	เบิกไปแล้ว	เบิกครั้งนี้	รวมเบิกไปแล้ว	คงเหลือ
	1 ต.ค. 64	ได้รับจัดสรร		20,000.00				
				17,600.00	-	-	-	17,600.00
	คชจ.ประชุม กตป.น.	คณ.	576	17,600.00	-	3,420.00	3,420.00	14,180.00

## 1.2. คชจ.ประชุมผู้บริหารโรงเรียนและที่มอศกร

ที่	รายการ	ผู้รับผิดชอบ ได้รับจัดสรร	ฎีกาที่	งบที่ได้รับ	เบิกไปแล้ว	เบิกครั้งนี้	รวมเบิกไปแล้ว	คงเหลือ
	1 ต.ค. 64			20,000.00				
				15,000.00	-	-	-	15,000.00
	คชจ.ประชุมผู้บริหารโรงเรียน	สายฤดี	169	15,000.00	-	2,720.00	2,720.00	12,280.00
	คชจ.ประชุมผู้บริหาร	บุคคล	831	15,000.00	2,720.00	5,760.00	8,480.00	6,520.00
	คชจ.ประชุม ผอ.เขต	อำนาจการ	940	15,000.00	8,480.00	1,870.00	10,350.00	4,650.00

## 1.3. คชจ. ในการประชุมเพื่อการบริหารภารกิจองค์กร

ที่	รายการ	ผู้รับผิดชอบ	ฎีกาที่	งบที่ได้รับ	เบิกไปแล้ว	เบิกครั้งนี้	รวมเบิกไปแล้ว	คงเหลือ
	1 ต.ค. 64	ได้รับสมัคร		20,000.00				
	งวด 1 15000+ งวด 2 10000	ได้รับจัดสรร		25,000.00	-	-	-	25,000.00
	งวด 1 15000+ งวด 2 10000+ ง 3 12970			37,970.00	-	-	-	37,970.00
	คชจ.ประชุมครอบครัวส่งเสริมแผน		170	37,970.00	-	1,080.00	1,080.00	36,890.00
	คชจ.ประชุมภ.ก.ช่วยตัดสินใจ		256	37,970.00	1,080.00	750.00	1,830.00	36,140.00
	คชจ.ประชุมงานแผนแผน		436	37,970.00	1,830.00	3,920.00	5,750.00	32,220.00
	คชจ.ประชุมงานแผนแผน		514	37,970.00	5,750.00	2,940.00	8,690.00	29,280.00
	คชจ.ประชุมงานแผนแผน/บุคคล		544	37,970.00	8,690.00	2,250.00	10,940.00	27,030.00
	คชจ.ประชุมงานแผนแผน		664	37,970.00	10,940.00	3,410.00	14,350.00	23,620.00
	คชจ.ประชุมงานแผนแผน		665	37,970.00	14,350.00	1,980.00	16,330.00	21,640.00
	คชจ.ประชุมงาน ออ. อำนวยการ		666	37,970.00	16,330.00	2,420.00	18,750.00	19,220.00
	คชจ.ประชุมจุดเน้น แผน		708	37,970.00	18,750.00	3,220.00	21,970.00	16,000.00
	คชจ.ประชุมภารกิจ อำนวยการ		1109	37,970.00	21,970.00	600.00	22,570.00	15,400.00
	คชจ.ประชุม ผอ.เขต อำนวยการ		1294	37,970.00	22,570.00	2,200.00	24,770.00	13,200.00

## 2 ค่าใช้จ่ายในการเดินทางไปราชการ

ที่	รายการ	ผู้รับผิดชอบ ที่ได้รับจัดสรร	ฎีกาที่	งบทที่ได้รับ	เบิกไปแล้ว	เบิกครั้งนี้	รวมเบิกไปแล้ว	คงเหลือ
	1 ต.ค. 64			100,000.00				
	งวด 1 75000+ งวด 2 40000			115,000.00	-	-	-	115,000.00
	งวด 1 75000+ งวด 2 40000+ 4.3 135,019			250,019.00	-	-	-	250,019.00
	เงินยืม คชจ.ไปราชการ ประเมินรอง ผอ.ร.ร.	ละอองดาว	122	250,019.00	-	5,370.00	5,370.00	244,649.00
	เงินยืม คชจ.ไปราชการ อบรมพัสดุ	พัสดุ	167	250,019.00	5,370.00	9,400.00	14,770.00	235,249.00
	คชจ.ไปราชการ มีเขตโคเวด	ส่งเสริม	258	250,019.00	14,770.00	9,840.00	24,610.00	225,409.00
	คชจ.ไปราชการ ร.ร.สุจริต	รุ่งศักดิ์	268	250,019.00	24,610.00	1,760.00	26,370.00	223,649.00
เบิกเงินสงคืน	เงินยืม คชจ.ไปราชการ ประเมินรอง ผอ.ร.ร.	ละอองดาว	122	250,019.00	26,370.00	-	25,440.00	224,579.00
	คชจ.ไปราชการ มีเขตโคเวด	จันทกานต์	328	250,019.00	25,440.00	4,480.00	29,920.00	220,099.00
เบิกเงินสงคืน	เงินยืม คชจ.ไปราชการ อบรมพัสดุ	พัสดุ	167	250,019.00	29,920.00	-	20,520.00	229,499.00
	คชจ.ไปราชการ อัย+พะเยา	สส.+อก.	371	250,019.00	20,520.00	10,940.00	31,460.00	218,559.00
	เงินยืม คชจ.ไปราชการประเมิน ผอ.ร.ร.	สส.+อก.	411	250,019.00	31,460.00	4,000.00	35,460.00	214,559.00
	เงินยืม คชจ.อบรมพัสดุ	อนะกิจ	461	250,019.00	35,460.00	5,000.00	40,460.00	209,559.00
	คชจ.ไปราชการประเมินวิริยะ	บุคคล	487	250,019.00	40,460.00	1,560.00	42,020.00	207,999.00
	คชจ.ไปราชการ ร.ร.คุณภาพ	ศน.	546	250,019.00	42,020.00	1,607.50	43,627.50	206,391.50
	คชจ.ไปราชการ ปาย	แผน	581	250,019.00	43,627.50	10,540.00	54,167.50	195,851.50
	คชจ.ไปราชการ ทาน้อง	ส่งเสริมจัดการ	615	250,019.00	54,167.50	1,200.00	55,367.50	194,651.50
	เงินยืม คชจ.ไปราชการประเมิน ผอ.ร.ร.	สส.+อก.	411	250,019.00	55,367.50	-	54,727.50	195,291.50

	คชจ.ไปราชการ ประเมินครอง ผอ.ร.ร.	พัฒนาครู	667	250,019.00	54,727.50	680.00	55,407.50	194,611.50
	คชจ.ไปราชการ ปาย	แผน	581	250,019.00	55,407.50	-	53,707.50	196,311.50
	เงินยืม คชจ.ไปราชการ อบรตมตส.	ตส.	707	250,019.00	53,707.50	9,563.00	63,270.50	186,748.50
	เงินยืม คชจ.ประชุมแม่บริหาร	ผอ.เขต	720	250,019.00	63,270.50	6,970.00	70,240.50	179,778.50
	เงินยืม คชจ.ประชุมแม่บริหาร	ผอ.เขต	720	250,019.00	70,240.50	-	70,040.50	179,978.50
	คชจ.ไปราชการ ตรวจติดตาม	ผานิตา	770	250,019.00	70,040.50	3,600.00	73,640.50	176,378.50
	คชจ.ไปราชการ บุคคล	ปารมี	771	250,019.00	73,640.50	7,240.00	80,880.50	169,138.50
	คชจ.ไปราชการ เขต 3	รองพิชญ์ชัย	826	250,019.00	80,880.50	2,080.00	82,960.50	167,058.50
	คชจ.ไปราชการ ตรวจรับพัสดุ	เขต8ราย	827	250,019.00	82,960.50	4,200.00	87,160.50	162,858.50
	คชจ.ไปราชการ เขต 6	บุคคล	828	250,019.00	87,160.50	960.00	88,120.50	161,898.50
	คชจ.ไปราชการ แจ้งเรื่อง	บุคคล	829	250,019.00	88,120.50	1,600.00	89,720.50	160,298.50
	คชจ.ไปราชการ ประชุมผู้บริหารสัจจร	บุคคล	830	250,019.00	89,720.50	4,215.00	93,935.50	156,083.50
	คชจ.ไปราชการ ตรวจสอบร.พันอน	แผน	910	250,019.00	93,935.50	6,600.00	100,535.50	149,483.50
	คชจ.ไปราชการ เขียวร.	ส่งเสริม	876	250,019.00	100,535.50	2,400.00	102,935.50	147,083.50
	คชจ.ไปราชการ กลั่นกรอง	บุคคล	1051	250,019.00	102,935.50	1,080.00	104,015.50	146,003.50
	คชจ.ไปราชการ	กลยุทธ์	1037	250,019.00	104,015.50	500.00	104,515.50	145,503.50
	คชจ.ไปราชการ	ตส.	1032	250,019.00	104,515.50	4,200.00	108,715.50	141,303.50
	คชจ.ไปราชการ	ศน.อุษณีย์	1033	250,019.00	108,715.50	4,080.00	112,795.50	137,223.50
	คชจ.ไปราชการ	ศน.กันต์	1034	250,019.00	112,795.50	7,200.00	119,995.50	130,023.50
	คชจ.ไปราชการ	ศน.พรศิริ	1035	250,019.00	119,995.50	6,480.00	126,475.50	123,543.50

คชจ.ไปราชการ	บุคคล	1036	250,019.00	126,475.50	640.00	127,115.50	122,903.50
คชจ.ไปราชการ	พรรณวิถี	1049	250,019.00	127,115.50	6,184.00	133,299.50	116,719.50
เงินยืม คชจ.ไปราชการ	ผอ.เขต	1107	250,019.00	133,299.50	8,870.00	142,169.50	107,849.50
คชจ.ไปราชการ	ตส.น.	1108	250,019.00	142,169.50	3,800.00	145,969.50	104,049.50
คชจ.ไปราชการ	ผอ.ก.	1113	250,019.00	145,969.50	5,550.00	151,519.50	98,499.50
คชจ.ไปราชการ ประเมินครู	บุคคล	1086	250,019.00	151,519.50	1,725.00	153,244.50	96,774.50
คชจ.ไปราชการ เตรียมความพร้อม	ศ.น.	1087	250,019.00	153,244.50	3,327.36	156,571.86	93,447.14
เงินยืม คชจ.ไปราชการ	ปริญา	1127	250,019.00	156,571.86	3,360.00	159,931.86	90,087.14
คชจ.ไปราชการ ตรวจพัสดุ	ชนะกิจ	1128	250,019.00	159,931.86	720.00	160,651.86	89,367.14
คชจ.ไปราชการ เสียหาย	ผอ.เขต	1129	250,019.00	160,651.86	2,110.00	162,761.86	87,257.14
คชจ.ไปราชการ ประชุม ก.ม.	รัตณี	1138	250,019.00	162,761.86	1,112.00	163,873.86	86,145.14
คชจ.ไปราชการ นิเทศ มต.	อุษณีย์	1162	250,019.00	163,873.86	10,080.00	173,953.86	76,065.14
คชจ.ไปราชการ ประเมิน.	กันตวิชัย	1163	250,019.00	173,953.86	2,658.00	176,611.86	73,407.14
คชจ.ไปราชการ ตรวจสอบ	ตส.น.	1164	250,019.00	176,611.86	2,640.00	179,251.86	70,767.14
คชจ.ไปราชการ นิเทศ สท.	ศ.น.	1188	250,019.00	179,251.86	4,541.60	183,793.46	66,225.54
คชจ.ไปราชการ งานบุคคล	บุคคล	1189	250,019.00	183,793.46	3,640.00	187,433.46	62,585.54
คชจ.ไปราชการ สงขลา	ผอ.ตส.น.	1225	250,019.00	187,433.46	7,920.00	195,353.46	54,665.54
คชจ.ไปราชการ สทฐ.	บุคคล	1226	250,019.00	195,353.46	14,480.00	209,833.46	40,185.54
คชจ.ไปราชการ สืบข้อเท็จจริง	การเงิน	1237	250,019.00	209,833.46	808.00	210,641.46	39,377.54
เงินยืม คชจ.ไปราชการ	ผอ.เขต	1107	250,019.00	210,641.46	1,200.00	209,441.46	40,577.54

คชจ.ไปราชการ งานบุคคล	บุคคล	1189	250,019.00	209,441.46	-	28.00	209,413.46	40,605.54
เงินยืม คชจ.ประชุม ผอ.กลุ่ม	อำนาจการ	1303	250,019.00	209,413.46	6,200.00		215,613.46	34,405.54
เงินยืม คชจ.จัดทำแผน	แผน	1304	250,019.00	215,613.46	102,300.00		317,913.46	67,894.46
คชจ.ไปราชการ บัญชี	การเงิน	1351	250,019.00	317,913.46	7,040.00		324,953.46	74,934.46
คชจ.ไปราชการ ตรวจสอบ	คณน.	1380	250,019.00	324,953.46	5,400.00		330,353.46	80,334.46
คชจ.ไปราชการ ตรวจสอบ	คณน.	1442	250,019.00	330,353.46	2,520.00		332,873.46	82,854.46
คชจ.ไปราชการ	เขต	1563	250,019.00	332,873.46	13,472.14		346,345.60	96,326.60

## 3 ค่าซ่อมแซม

## 3.1 ค่าซ่อมแซมยานพาหนะและขนส่ง

ที่	รายการ	ผู้รับผิดชอบ	ฎีกาที่	งบที่ได้รับ	เบิกไปแล้ว	เบิกครั้งนี้	รวมเบิกไปแล้ว	คงเหลือ
	รายการ	ผู้รับผิดชอบ	ฎีกาที่	งบที่ได้รับ	เบิกไปแล้ว	เบิกครั้งนี้	รวมเบิกไปแล้ว	คงเหลือ
	1 ต.ค. 64	ได้รับจัดสรร		100,000.00				
	งวด 1 75000+ งวด 2 30000			105,000.00	-	-	-	105,000.00
po	ค่าซ่อมรถยนต์ สบง.			105,000.00	-	14,541.84	14,541.84	90,458.16
	ค่าซ่อมรถยนต์ สบง. ซล 615	เขต	260	105,000.00	14,541.84	3,769.08	18,310.92	86,689.08
	ค่าซ่อมรถยนต์ สบง.สร8597	เขต	323	105,000.00	18,310.92	8,750.00	27,060.92	77,939.08
	ค่าซ่อมรถสนง.กล4559	เขต	595	105,000.00	27,060.92	7,600.00	34,660.92	70,339.08
	ค่าซ่อมรถสนง.บง8533	อำนาจการ	691	105,000.00	34,660.92	4,007.15	38,668.07	66,331.93
	ค่าซ่อมรถสนง. ซล 615	อำนาจการ	769	105,000.00	38,668.07	13,378.75	52,046.82	52,953.18
	ค่าซ่อมรถสนง. ซล 615	อำนาจการ	855	105,000.00	52,046.82	3,000.00	55,046.82	49,953.18
	ค่าซ่อมรถสนง. กล 4559	อำนาจการ	857	105,000.00	55,046.82	14,100.00	69,146.82	35,853.18
	ค่าซ่อมรถสนง. บง 3178	อำนาจการ	919	105,000.00	69,146.82	23,950.00	93,096.82	11,903.18
	ค่าซ่อมรถสนง. สร.8597	อำนาจการ	1040	105,000.00	93,096.82	5,220.00	98,316.82	6,683.18
	ค่าจ้างซ่อมรถ บง 8533	อำนาจการ	1402	105,000.00	98,316.82	10,065.81	108,382.63	3,382.63
	ค่าซ่อมรถยนต์	อำนาจการ	1487	105,000.00	108,382.63	7,000.00	115,382.63	10,382.63
	ค่าซ่อมรถยนต์	อำนาจการ	1488	105,000.00	115,382.63	43,000.00	158,382.63	53,382.63
	ค่าซ่อมแซมยานพาหนะ	อำนาจการ	1467	105,000.00	158,382.63	25,000.00	183,382.63	78,382.63



## 3 ค่าซ่อมแซม

## 3.2 ค่าซ่อมแซมครุภัณฑ์

ที่	รายการ	ผู้รับผิดชอบ	ฎีกาที่	งบที่ได้รับ	เบิกไปแล้ว	เบิกครั้งนี้	รวมเบิกไปแล้ว	คงเหลือ
	รายการ 1 ต.ค. 64	ได้รับติดชอบ ได้รับจัดสรร		50,000.00				
	งวด 1 50000+ งวด 2 37500			52,500.00	-	-	-	52,500.00
	ค่าจ้างซ่อมกล้องวงจรปิด	เขต	322	52,500.00	-	9,490.00	9,490.00	43,010.00
	ค่าจ้างซ่อมครุภัณฑ์	เขต	669	52,500.00	9,490.00	14,370.00	23,860.00	28,640.00
รอสลายPO	ค่าจ้างซ่อมครุภัณฑ์	เขต	669	52,500.00	23,860.00	14,370.00	38,230.00	14,270.00
	ค่าจ้างซ่อมครุภัณฑ์	เขต	669	52,500.00	38,230.00	-	23,860.00	28,640.00
	ค่าจ้างซ่อมปริ้นเตอร์	เขต	1093	52,500.00	23,860.00	17,620.00	41,480.00	11,020.00
	ค่าซ่อมเซฟเวอร์	เขต	PO	52,500.00	41,480.00	13,500.00	54,980.00	2,480.00
	ค่าซ่อมเซฟเวอร์	เขต	PO	52,500.00	54,980.00	10,700.00	65,680.00	13,180.00
	ค่าซ่อมครุภัณฑ์(เพิ่ม)	เขต	PO	52,500.00	65,680.00	15,153.00	80,833.00	28,333.00
	ค่าซ่อมครุภัณฑ์ ห้างชำระ		1483	52,500.00	80,833.00	16,500.00	97,333.00	44,833.00
	ค่าซ่อมครุภัณฑ์ ห้างชำระ		1618	52,500.00	97,333.00	12,150.00	109,483.00	56,983.00
	ค่าซ่อมโทรศัพท์		PO	52,500.00	109,483.00	7,500.00	116,983.00	64,483.00

## 4 ค่ากำจัดขยะมูลฝอย

ที่	รายการ	ผู้รับผิดชอบ	ฎีกาที่	งบที่ได้รับ	เบิกไปแล้ว	เบิกครั้งนี้	รวมเบิกไปแล้ว	คงเหลือ
	1 ต.ค. 64	ได้รับติดขอบ ได้รับจัดสรร		7,200.00				
	งวด 1 5400+ งวด 2 1800			7,200.00	-	-	-	7,200.00
	ค่ากำจัดขยะ ต.ค.-ธ.ค.65	อำนาจการ	229	7,200.00	-	1,500.00	1,500.00	5,700.00
	ค่ากำจัดขยะ ม.ค.-มี.ค.65	อำนาจการ	543	7,200.00	1,500.00	1,500.00	3,000.00	4,200.00
	ขยะ เม.ย.-มิ.ย.65	อำนาจการ	908	7,200.00	3,000.00	1,500.00	4,500.00	2,700.00
	ค่าขยะ	อำนาจการ	1354	7,200.00	4,500.00	1,500.00	6,000.00	1,200.00

## 5 คำว่าสิ้นสุดสำนักงาน

ที่	รายการ	ผู้รับผิดชอบ	ฎีกาที่	งบทที่ได้รับ	เบิกไปแล้ว	เบิกครั้งนี้	รวมเบิกไปแล้ว	คงเหลือ
	1 ต.ค. 64	ได้รับผิดชอบ		100,000.00				
	งวด 1 70000+ งวด 2 30000	ได้รับจัดสรร		100,000.00	-	-	-	100,000.00
po	ค่าจ้างทำสมุดทะเบียนเงิน	การเงิน	261	100,000.00	-	4,200.00	4,200.00	95,800.00
	คำวัสดุครุภัณฑ์กรมสรรพคต	เขต	262	100,000.00	4,200.00	1,500.00	5,700.00	94,300.00
	คำวัสดุวางพวงมาลาเจ้าดาราร	เขต	325	100,000.00	5,700.00	1,500.00	7,200.00	92,800.00
	คำน้ำดื่ม พ.ย.64	เขต	326	100,000.00	7,200.00	2,620.00	9,820.00	90,180.00
	คำน้ำดื่ม ต.ค.64	เขต	327	100,000.00	9,820.00	3,080.00	12,900.00	87,100.00
	คำน้ำดื่ม ต.ค.64	เขต	437	100,000.00	12,900.00	3,160.00	16,060.00	83,940.00
	คำวัสดุซ่อมแซมอาคาร	เขต	439	100,000.00	16,060.00	5,843.00	21,903.00	78,097.00
	คำน้ำดื่ม ม.ค.65	เขต	516	100,000.00	21,903.00	2,400.00	24,303.00	75,697.00
	คำจ้างถ่ายเอกสารเข้าเล่ม	อำนวยความสะดวก	572	100,000.00	24,303.00	2,900.00	27,203.00	72,797.00
	คำน้ำดื่ม ก.พ.65	เขต	594	100,000.00	27,203.00	2,760.00	29,963.00	70,037.00
	คำจ้างถ่ายเอกสาร	อำนวยความสะดวก	692	100,000.00	29,963.00	2,000.00	31,963.00	68,037.00
	คำวัสดุ สนง. น้ำดื่ม มี.ค.65	เขต	766	100,000.00	31,963.00	3,320.00	35,283.00	64,717.00
	คำวัสดุสำนักงาน หมึก	เขต	767	100,000.00	35,283.00	20,500.00	55,783.00	44,217.00
	คำวัสดุ สนง. ยาน่าเชื้อ	ส่งเสริม	854	100,000.00	55,783.00	4,200.00	59,983.00	40,017.00
	คำวัสดุ สนง. น้ำดื่ม เม.ย.65	เขต	877	100,000.00	59,983.00	2,340.00	62,323.00	37,677.00
	คำวัสดุสำนักงาน	เขต	1002	100,000.00	62,323.00	26,557.00	88,880.00	11,120.00

	ค่าวัสดุน้ำดื่ม พ.ค.65	เขต	1000	100,000.00	88,880.00	2,260.00	91,140.00	8,860.00	ก.ค.65
	ค่าวัสดุน้ำดื่ม มิ.ย.65	เขต	1161	100,000.00	91,140.00	2,800.00	93,940.00	6,060.00	ส.ค.65
	ค่าวัสดุน้ำดื่ม ก.ค.65	เขต	1250	100,000.00	93,940.00	2,320.00	96,260.00	3,740.00	ส.ค.65
	ค่าวัสดุ น้ำดื่ม ส.ค.65	เขต	1621	100,000.00	96,260.00	2,560.00	98,820.00	1,180.00	ก.ย.65
	ค่าวัสดุ น้ำดื่ม ก.ย.65	เขต	1622	100,000.00	98,820.00	2,360.00	101,180.00	-	ก.ย.65

## 6 คำนวณเงินเชื่อเพลิงและหาลอสิน

ที่	รายการ	ผู้รับผิดชอบ	ภูมิภาคที่	งบที่ได้รับ	เบิกไปแล้ว	เบิกครั้งนี้	รวมเบิกไปแล้ว	คงเหลือ
	1 ต.ค. 64	ได้รับจัดสรร		350,000.00				
	งวด 1 250000+ งวด 2 100000			350,000.00	-	-	-	350,000.00
	คำนวณเงินเชื่อเพลิง ต.ค.-พ.ย.64	เขต	198	350,000.00	-	61,550.00	61,550.00	288,450.00
	คำนวณเงินเชื่อเพลิง ธ.ค.64	เขต	324	350,000.00	61,550.00	32,800.00	94,350.00	255,650.00
	คำนวณเงินเชื่อเพลิง ไปราชการ	ผอ.เขต	433	350,000.00	94,350.00	1,000.00	95,350.00	254,650.00
	คำนวณเงินเชื่อเพลิง ม.ค.65	เขต	515	350,000.00	95,350.00	22,500.00	117,850.00	232,150.00
	คำนวณเงินเชื่อเพลิง ก.พ.65	เขต	573	350,000.00	117,850.00	31,200.00	149,050.00	200,950.00
	คำนวณเงินเชื่อเพลิง มี.ค.65	เขต	693	350,000.00	149,050.00	42,100.00	191,150.00	158,850.00
	คำนวณเงินเชื่อเพลิง เม.ย.65	เขต	853	350,000.00	191,150.00	24,800.00	215,950.00	134,050.00
	คำนวณเงินเชื่อเพลิง พ.ค.65	เขต	920	350,000.00	215,950.00	43,700.00	259,650.00	90,350.00
	คำนวณเงินเชื่อเพลิง มิ.ย.65	เขต	1160	350,000.00	259,650.00	51,700.00	311,350.00	38,650.00
	คำนวณเงินเชื่อเพลิง ก.ค.65	เขต	1251	350,000.00	311,350.00	28,600.00	339,950.00	10,050.00
	คำนวณเงินเชื่อเพลิง ส.ค.65	เขต	1509	350,000.00	339,950.00	31,500.00	371,450.00	21,450.00
	คำนวณเงินเชื่อเพลิง ก.ย.65	เขต	1623	350,000.00	371,450.00	36,800.00	408,250.00	58,250.00

## 7 ค่าใช้จ่ายในการจ้างอัตราจ้างชั่วคราว

ที่	รายการ	ผู้รับผิดชอบ	ฎีกาที่	งบที่ได้รับ	เบิกไปแล้ว	เบิกครั้งนี้	รวมเบิกไปแล้ว	คงเหลือ
	1 ต.ค. 64	ได้รับผิดชอบ ได้รับจัดสรร		1,128,000.00				
	งวด 1 708000+ งวด 2 540000			1,248,000.00	-	-	-	1,248,000.00
	เบิก ต.ค.64	ละอองดาว	59	1,248,000.00	-	35,121.00	35,121.00	1,212,879.00
	เบิก ต.ค.64 ประกันสังคม	ละอองดาว	60	1,248,000.00	35,121.00	879.00	36,000.00	1,212,000.00
	เบิก ต.ค.64 เหมฯ	ละอองดาว	61	1,248,000.00	36,000.00	68,000.00	104,000.00	1,144,000.00
	เบิก พ.ย.64	ละอองดาว	114	1,248,000.00	104,000.00	35,121.00	139,121.00	1,108,879.00
	เบิก พ.ย.64 ประกันสังคม	ละอองดาว	115	1,248,000.00	139,121.00	879.00	140,000.00	1,108,000.00
	เบิก พ.ย.64 เหมฯ	ละอองดาว	161	1,248,000.00	140,000.00	68,000.00	208,000.00	1,040,000.00
	เบิก ธ.ค.64	ละอองดาว	200	1,248,000.00	208,000.00	34,287.00	242,287.00	1,005,713.00
	เบิก ธ.ค.64 ประกันสังคม	ละอองดาว	201	1,248,000.00	242,287.00	1,713.00	244,000.00	1,004,000.00
	เบิก ธ.ค.64 เหมฯ	ละอองดาว	251	1,248,000.00	244,000.00	68,000.00	312,000.00	936,000.00
	เบิก ม.ค.65	ละอองดาว	300	1,248,000.00	312,000.00	34,287.00	346,287.00	901,713.00
	เบิก ม.ค.65 ประกันสังคม	ละอองดาว	301	1,248,000.00	346,287.00	1,713.00	348,000.00	900,000.00
	เบิก ม.ค.65 เหมฯ	ละอองดาว	406	1,248,000.00	348,000.00	68,000.00	416,000.00	832,000.00
	เบิก ก.พ.65	ละอองดาว	430	1,248,000.00	416,000.00	34,287.00	450,287.00	797,713.00
	เบิก ก.พ.65 ประกันสังคม	ละอองดาว	431	1,248,000.00	450,287.00	1,713.00	452,000.00	796,000.00
	เบิก ก.พ.65 เหมฯ	ละอองดาว	517	1,248,000.00	452,000.00	68,000.00	520,000.00	728,000.00
	เบิก มี.ค.65	ละอองดาว	599	1,248,000.00	520,000.00	34,287.00	554,287.00	693,713.00

เบิก มี.ค.65 ประกันสังคม	ละอองดาว	600	1,248,000.00	554,287.00	1,713.00	556,000.00	692,000.00
เบิก มี.ค.65 เหมมา	ละอองดาว	601	1,248,000.00	556,000.00	68,000.00	624,000.00	624,000.00
เบิก เม.ย.65	ละอองดาว	660	1,248,000.00	624,000.00	34,287.00	658,287.00	589,713.00
เบิก เม.ย.65 ประกันสังคม	ละอองดาว	661	1,248,000.00	658,287.00	1,713.00	660,000.00	588,000.00
เบิก เม.ย.65 เหมมา	ละอองดาว	706	1,248,000.00	660,000.00	68,000.00	728,000.00	520,000.00
เบิก พ.ค.65	ละอองดาว	762	1,248,000.00	728,000.00	35,643.00	763,643.00	484,357.00
เบิก พ.ค.65 ประกันสังคม	ละอองดาว	763	1,248,000.00	763,643.00	357.00	764,000.00	484,000.00
เบิก พ.ค.65 เหมมา	ละอองดาว	847	1,248,000.00	764,000.00	68,000.00	832,000.00	416,000.00
เบิก มิ.ย.65	ละอองดาว	901	1,248,000.00	832,000.00	35,643.00	867,643.00	380,357.00
เบิก มิ.ย.65 ประกันสังคม	ละอองดาว	902	1,248,000.00	867,643.00	357.00	868,000.00	380,000.00
เบิก มิ.ย.65 เหมมา	ละอองดาว	956	1,248,000.00	868,000.00	68,000.00	936,000.00	312,000.00
เบิก ก.ค.65	ละอองดาว	982	1,248,000.00	936,000.00	35,643.00	971,643.00	276,357.00
เบิก ก.ค.65 ประกันสังคม	ละอองดาว	983	1,248,000.00	971,643.00	357.00	972,000.00	276,000.00
เบิก ก.ค.65 เหมมา	ละอองดาว	1067	1,248,000.00	972,000.00	68,000.00	1,040,000.00	208,000.00
เบิก ส.ค.65	ละอองดาว	1183	1,248,000.00	1,040,000.00	34,287.00	1,074,287.00	173,713.00
เบิก ส.ค.65 ประกันสังคม	ละอองดาว	1184	1,248,000.00	1,074,287.00	1,713.00	1,076,000.00	172,000.00
เบิก ส.ค. 65 เหมมา	ละอองดาว	1320	1,248,000.00	1,076,000.00	68,000.00	1,144,000.00	104,000.00
เบิก ก.ย.65	ละอองดาว	1377	1,248,000.00	1,144,000.00	34,287.00	1,178,287.00	69,713.00
เบิก ก.ย.65 ประกันสังคม	ละอองดาว	1378	1,248,000.00	1,178,287.00	1,713.00	1,180,000.00	68,000.00
ค่าจ้างเหมา จมพชต	เขต	1498	1,248,000.00	1,180,000.00	68,000.00	1,248,000.00	-

## 8 ค่าใช้จ่ายในการปรับปรุงภูมิทัศน์และสภาพแวดล้อมสำนักงาน

ที่	รายการ	ผู้รับผิดชอบ	ฎีกาที่	งบที่ได้รับ	เบิกไปแล้ว	เบิกครั้งนี้	รวมเบิกไปแล้ว	คงเหลือ
	1 ต.ค. 64	ได้รับจัดสรร		10,000.00				
	งวด 1 5000+ งวด 2 5000			10,000.00	-	-	-	10,000.00
	ค่าจ้างทักป้ายและดอกไม้	อำนาจการ	768	10,000.00	-	5,000.00	5,000.00	5,000.00
	ค่าจ้างทักป้ายและดอกไม้	อำนาจการ	768	10,000.00	5,000.00	5,000.00	10,000.00	-



## 9 ค่าจ้างเหมาค่าจัดปลวก

ที่	รายการ	ผู้รับผิดชอบ	ฎีกาที่	งบที่ได้รับ	เบิกไปแล้ว	เบิกครั้งนี้	รวมเบิกไปแล้ว	คงเหลือ
	1 ต.ค. 64	ได้รับผิดชอบ		10,000.00				
	งวด 1 5000+ งวด 2 5000	ได้รับจัดสรร		10,000.00	-	-	-	10,000.00
	ค่ากำจัดปลวก	อำนาจการ	999	10,000.00	-	10,000.00	10,000.00	-

## 10 ค่าสาธารณูปโภค

ที่	รายการ	ผู้รับผิดชอบ	ฎีกาที่	งบที่ได้รับ	เบิกไปแล้ว	เบิกครั้งนี้	รวมเบิกไปแล้ว	คงเหลือ
	1 ต.ค. 64	ได้รับจัดสรร		700,000.00				
	งวด 1 500000+ งวด 2 200000			700,000.00	-	-	-	700,000.00
	ค่าไฟฟ้า ต.ค. 64	สมพร	84	700,000.00	-	82,592.45	82,592.45	617,407.55
	ค่าอินเทอร์เน็ต 388 ต.ค.64	สมพร	85	700,000.00	82,592.45	963.00	83,555.45	616,444.55
	ค่าโทรศัพท์ สมง. ก.ย.64	สมพร	86	700,000.00	83,555.45	2,322.23	85,877.68	614,122.32
	ค่าน้ำประปาแรมริม ต.ค.-พ.ย.64	สมพร	88	700,000.00	85,877.68	5,748.14	91,625.82	608,374.18
	ค่าเช่าโปรแกรม Zoom	สมพร	89	700,000.00	91,625.82	46,224.00	137,849.82	562,150.18
	ค่าไฟฟ้า พ.ย. 64	สมพร	156	700,000.00	137,849.82	68,834.16	206,683.98	493,316.02
	ค่าอินเทอร์เน็ต 388 พ.ย. 64	สมพร	157	700,000.00	206,683.98	963.00	207,646.98	492,353.02
	ค่าโทรศัพท์ สมง. ต.ค.64	สมพร	158	700,000.00	207,646.98	2,205.75	209,852.73	490,147.27
	ค่าโปรแกรมย์สำนักงาน ต.ค.64	สมพร	159	700,000.00	209,852.73	3,284.00	213,136.73	486,863.27
	ค่าโทรศัพท์เคลื่อนที่ ต.ค.64	สมพร	160	700,000.00	213,136.73	1,614.00	214,750.73	485,249.27
	ค่าโปรแกรมย์สำนักงาน พ.ย.64	สมพร	237	700,000.00	214,750.73	3,062.00	217,812.73	482,187.27
	ค่าน้ำประปาแรมริม ธ.ค.64	สมพร	238	700,000.00	217,812.73	2,769.59	220,582.32	479,417.68
	ค่าโทรศัพท์ สมง. พ.ย.64	สมพร	239	700,000.00	220,582.32	2,508.45	223,090.77	476,909.23
	ค่าอินเทอร์เน็ต 388 ธ.ค.64	สมพร	272	700,000.00	223,090.77	963.00	224,053.77	475,946.23
	ค่าไฟฟ้า ธ.ค.64	สมพร	273	700,000.00	224,053.77	42,404.30	266,458.07	433,541.93
	ค่าโปรแกรมย์สำนักงาน ธ.ค.64	สมพร	285	700,000.00	266,458.07	4,122.00	270,580.07	429,419.93

	ค่าน้ำประปาแม่ริม ม.ค.64	สมพร	350	700,000.00	270,580.07	1,541.23	272,121.30	427,878.70
	ค่าโทรศัพท์เคลื่อนที่ พ.ย.-ธ.ค.64	สมพร	396	700,000.00	272,121.30	3,221.00	275,342.30	424,657.70
	ค่าไฟฟ้า ม.ค.65	สมพร	397	700,000.00	275,342.30	34,141.26	309,483.56	390,516.44
	ค่าโทรศัพท์ สบง. ธ.ค.64	สมพร	398	700,000.00	309,483.56	2,316.53	311,800.09	388,199.91
	ค่าน้ำประปาแม่ริม ก.พ.65	สมพร	448	700,000.00	311,800.09	2,096.61	313,896.70	386,103.30
	ค่าไปรษณีย์สำนักงาน ม.ค.65	สมพร	457	700,000.00	313,896.70	9,905.00	323,801.70	376,198.30
	ค่าอินเทอร์เน็ต 388 ม.ค.65	สมพร	458	700,000.00	323,801.70	963.00	324,764.70	375,235.30
	ค่าไฟฟ้า ก.พ.65	สมพร	492	700,000.00	324,764.70	33,491.66	358,256.36	341,743.64
	ค่าอินเทอร์เน็ต 388 ก.พ.65	สมพร	521	700,000.00	358,256.36	963.00	359,219.36	340,780.64
	ค่าโทรศัพท์ สบง. มี.ค.65	สมพร	522	700,000.00	359,219.36	2,339.20	361,558.56	338,441.44
	ค่าโทรศัพท์เคลื่อนที่ ม.ค.65	สมพร	523	700,000.00	361,558.56	1,613.93	363,172.49	336,827.51
	ค่าไปรษณีย์สำนักงาน ก.พ.65	สมพร	539	700,000.00	363,172.49	5,385.00	368,557.49	331,442.51
	ค่าน้ำประปาแม่ริม มี.ค.65	สมพร	554	700,000.00	368,557.49	1,703.01	370,260.50	329,739.50
	ค่าน้ำประปาหมู่บ้าน ต.ค.64- มี.ค.65	สมพร	555	700,000.00	370,260.50	1,228.00	371,488.50	328,511.50
	ค่าโทรศัพท์ สบง. ก.พ.65	สมพร	582	700,000.00	371,488.50	2,285.92	373,774.42	326,225.58
	ค่าไปรษณีย์สำนักงาน มี.ค.65	สมพร	670	700,000.00	373,774.42	4,907.00	378,681.42	321,318.58
	ค่าไฟฟ้า มี.ค.65	สมพร	671	700,000.00	378,681.42	70,020.92	448,702.34	251,297.66
	ค่าโทรศัพท์ สบง. มี.ค.65	สมพร	714	700,000.00	448,702.34	2,276.11	450,978.45	249,021.55
	ค่าอินเทอร์เน็ต 388 มี.ค.-เม.ย.65	สมพร	715	700,000.00	450,978.45	1,926.00	452,904.45	247,095.55
	ค่าน้ำประปาแม่ริม เม.ย.65	สมพร	716	700,000.00	452,904.45	2,676.71	455,581.16	244,418.84

	ค่าโทรศัพท์เคลื่อนที่ ก.พ.-มี.ค.65	สมพร	717	700,000.00	455,581.16	3,217.86	458,799.02	241,200.98
	ค่าน้ำประปาแมริม พ.ค.65	สมพร	742	700,000.00	458,799.02	2,932.12	461,731.14	238,268.86
	ค่าไปรษณีย์สำนักงาน เม.ย.65	สมพร	743	700,000.00	461,731.14	4,573.00	466,304.14	233,695.86
	ค่าไฟฟ้า เม.ย.65	สมพร	712	700,000.00	466,304.14	70,859.50	537,163.64	162,836.36
	ค่าอินเทอร์เน็ต 388 มี.ค.-เม.ย.65	สมพร	850	700,000.00	537,163.64	963.00	538,126.64	161,873.36
	ค่าโทรศัพท์ สบง. เม.ย.65	สมพร	851	700,000.00	538,126.64	2,294.59	540,421.23	159,578.77
	ค่าโทรศัพท์เคลื่อนที่ เม.ย.-พ.ค.65	สมพร	852	700,000.00	540,421.23	3,227.86	543,649.09	156,350.91
	ค่าไฟฟ้า พ.ค.65	สมพร	849	700,000.00	543,649.09	72,993.55	616,642.64	83,357.36
	ค่าน้ำประปาหมู่บ้าน เม.ย.-มิ.ย.65	สมพร	909	700,000.00	616,642.64	927.00	617,569.64	82,430.36
	ค่าน้ำประปาแมริม พ.ค.65	สมพร	916	700,000.00	617,569.64	1,726.12	619,295.76	80,704.24
	ค่าไปรษณีย์สำนักงาน พ.ค.65	สมพร	917	700,000.00	619,295.76	5,262.00	624,557.76	75,442.24
	ค่าโทรศัพท์ สบง. พ.ค.65	สมพร	934	700,000.00	624,557.76	2,187.91	626,745.67	73,254.33
	ค่าไปรษณีย์สำนักงาน มิ.ย.65	สมพร	1006	700,000.00	626,745.67	5,195.00	631,940.67	68,059.33
	ค่าไฟฟ้า มิ.ย.65	สมพร	1007	700,000.00	631,940.67	79,189.63	711,130.30	11,130.30
	ค่าอินเทอร์เน็ต 388 มิ.ย.65	สมพร	1014	700,000.00	711,130.30	963.00	712,093.30	12,093.30
	ค่าน้ำประปาแมริม เม.ย.65	สมพร	1016	700,000.00	712,093.30	1,425.67	713,518.97	13,518.97
	ค่าไฟฟ้า ก.ค.65	สมพร	1100	700,000.00	713,518.97	78,070.13	791,589.10	91,589.10
	ค่าอินเทอร์เน็ต 388 ก.ค.65	สมพร	1101	700,000.00	791,589.10	963.00	792,552.10	92,552.10
	ค่าไปรษณีย์สำนักงาน ก.ค.65	สมพร	1102	700,000.00	792,552.10	3,494.00	796,046.10	96,046.10
	ค่าโทรศัพท์ สบง. มิ.ย.65	สมพร	1103	700,000.00	796,046.10	2,125.63	798,171.73	98,171.73

	ค่าโทรศัพท์เคลื่อนที่ มิ.ย.-ก.ค.65	ผอ.เขต	1143	700,000.00	798,171.73	3,207.86	801,379.59	-	101,379.59
	ค่าน้ำประปาแมริม ส.ค.65	สมพร	1193	700,000.00	801,379.59	1,749.24	803,128.83	-	103,128.83
	ค่าโทรศัพท์ สมนง. ก.ค.65	สมพร	1258	700,000.00	803,128.83	1,955.30	805,084.13	-	105,084.13
	ค่าอินเทอร์เน็ต 388 ส.ค.65	สมพร	1289	700,000.00	805,084.13	963.00	806,047.13	-	106,047.13
	ค่าโทรศัพท์เคลื่อนที่ส.ค.65	ผอ.เขต	1305	700,000.00	806,047.13	1,623.93	807,671.06	-	107,671.06
	ค่าไปรษณีย์สำนักงาน ส.ค.65	สมพร	1335	700,000.00	807,671.06	4,040.00	811,711.06	-	111,711.06
	ค่าไฟฟ้า ส.ค.65	สมพร	1336	700,000.00	811,711.06	80,530.07	892,241.13	-	192,241.13
	ค่าน้ำประปาหมู่บ้าน ก.ค-ก.ย.65	สมพร	1355	700,000.00	892,241.13	807.00	893,048.13	-	193,048.13
	ค่าน้ำประปาแมริม ก.ย.65	สมพร	1394	700,000.00	893,048.13	1,587.45	894,635.58	-	194,635.58
	ค่าไปรษณีย์ ก.ย.65	เขต	1551	700,000.00	894,635.58	2,573.00	897,208.58	-	197,208.58
	ค่าโทรศัพท์ ส.ค.65	เขต	1562	700,000.00	897,208.58	1,399.61	898,608.19	-	198,608.19
	ค่าอินเทอร์เน็ต ก.ย.65	เขต	1552	700,000.00	898,608.19	963.00	899,571.19	-	199,571.19
	ค่าไฟฟ้า ก.ย.65	เขต	1635	700,000.00	899,571.19	102,704.55	1,002,275.74	-	302,275.74

## 11 คชจ.ในกรจัดทำแผนปฏิบัติการประจำปี 2565

ที่	รายการ	ผู้รับผิดชอบ	ฎีกาที่	งบที่ได้รับ	เบิกไปแล้ว	เบิกครั้งนี้	รวมเบิกไปแล้ว	คงเหลือ
	1 ต.ค. 64	ได้รับจัดสรร		10,000.00				
				10,000.00	-	-	-	10,000.00
แผน		คชจ.ประชุมจัดทำแผน	168	10,000.00	-	2,090.00	2,090.00	7,910.00
		คำจ้างถ่ายเอกสารจัดทำแผน	438	10,000.00	2,090.00	6,210.00	8,300.00	1,700.00

## 12 คชจ. ในการจัดทำข้อมูลนักเรียนรายบุคคล

ที่	รายการ	ผู้รับผิดชอบ	ฎีกาที่	งบที่ได้รับ	เบิกไปแล้ว	เบิกครั้งนี้	รวมเบิกไปแล้ว	คงเหลือ
	1 ต.ค. 64	ได้รับจัดสรร		20,000.00				
				20,000.00	-	-	-	20,000.00
	คชจ. ประชุมสารบรรณ	วิไลลักษณ์	404	20,000.00	-	13,480.00	13,480.00	6,520.00
	คชจ.อบรมสารบัญญติเสคา	ไอซีที	936	20,000.00	13,480.00	6,520.00	20,000.00	-

## 14 คชจ.ในการบริหารงานบุคคล

ที่	รายการ	ผู้รับผิดชอบ	ฎีกาที่	งบที่ได้รับ	เบิกไปแล้ว	เบิกครั้งนี้	รวมเบิกไปแล้ว	คงเหลือ
	1 ต.ค. 64	ได้รับจัดสรร		30,000.00				
งวด 1 15000+ งวด 2 20000				35,000.00	-	-	-	35,000.00
	คชจ.ประชุม งานบุคคล	บุคคล	329	35,000.00	-	1,860.00	1,860.00	33,140.00
	คชจ.ประชุมงานบุคคล	บุคคล	434	35,000.00	1,860.00	780.00	2,640.00	32,360.00
	คชจ.ประชุมสอบงานบุคคล	บุคคล	553	35,000.00	2,640.00	3,080.00	5,720.00	29,280.00
	คชจ.ประชุมย้ายงานบุคคล	บุคคล	556	35,000.00	5,720.00	6,580.00	12,300.00	22,700.00
	คชจ.ประชุมอัตราจ้าง	บุคคล	569	35,000.00	12,300.00	2,680.00	14,980.00	20,020.00
	คชจ.ประชุมเครื่องมือ	บุคคล	731	35,000.00	14,980.00	4,730.00	19,710.00	15,290.00
	คชจ.ประชุมประเมินผลงาน	บุคคล	741	35,000.00	19,710.00	10,500.00	30,210.00	4,790.00
	คชจ.ประชุมประวัติครู	บุคคล	765	35,000.00	30,210.00	1,260.00	31,470.00	3,530.00
	คชจ.งานบุคคล	บุคคล	1495	35,000.00	31,470.00	3,510.00	34,980.00	20.00



รายละเอียดการเบิกจ่ายงบประมาณสำนักงานเขตพื้นที่

2. งบรายจ่ายพื้นฐาน

2.2 งบพัฒนาเฉพาะกิจรองรับนโยบายเร่งด่วน/อื่นๆ

1.2. งบพัฒนาเฉพาะกิจรองรับนโยบายเร่งด่วนหรืออื่น ๆ

ที่	รายการ	ผู้รับผิดชอบ	ฎีกาที่	งบที่ได้รับ	เบิกไปแล้ว	เบิกครั้งนี้	รวมเบิกไปแล้ว	คงเหลือ
	1 ต.ค. 64	ได้รับจัดสรร		124,800.00				
	งวด 1 76500+ งวด 2 78570			155,070.00	-	-	-	155,070.00
	จ.1 76500+ จ.2 78570+จ.3 352,011			507,081.00	-	-	-	507,081.00
po	ค่าจ้างทำบัตรประจำตัว	บุคคล	261	507,081.00	-	5,700.00	5,700.00	501,381.00
	คชจ.โครงการแลกเปลี่ยน	อำนาจการ	279	507,081.00	5,700.00	30,950.00	36,650.00	470,431.00
	เบิก กองแทนทดแทน	ละอองดาว	360	507,081.00	36,650.00	2,789.00	39,439.00	467,642.00
	คชจ.ประชุมงานแผน	แผน	435	507,081.00	39,439.00	4,550.00	43,989.00	463,092.00
	คชจ.ประชุมร.ศุภภาพ	แผน	488	507,081.00	43,989.00	5,040.00	49,029.00	458,052.00
	คชจ.ประชุมสรรหาครู	บุคคล	568	507,081.00	49,029.00	4,040.00	53,069.00	454,012.00
	คชจ.ใช้พื้นที่เว็บ	ไอซีที	616	507,081.00	53,069.00	2,675.00	55,744.00	451,337.00
	เงินยืม คชจ.ทำ พรบ.รตสนง.	อำนาจการ	719	507,081.00	55,744.00	6,987.10	62,731.10	444,349.90
	เงินยืม คชจ.อบรมพฤติกรรมนร.	ส่งเสริม	786	507,081.00	62,731.10	23,900.00	86,631.10	420,449.90
	คชจ.ประชุมทีมองค์กร	อำนาจการ	875	507,081.00	86,631.10	7,750.00	94,381.10	412,699.90
	คชจ.ศออยุ่โตเมเนม	ไอซีที	918	507,081.00	94,381.10	2,568.00	96,949.10	410,131.90
	คชจ.ประชุมกลับกรอง	บุคคล	931	507,081.00	96,949.10	7,100.00	104,049.10	403,031.90
	คชจ.คัดเลือกครูอังกฤษ	บุคคล	933	507,081.00	104,049.10	6,610.00	110,659.10	396,421.90
	คชจ.ประชุมวิชาการ	รองฯ	939	507,081.00	110,659.10	6,000.00	116,659.10	390,421.90
	คำวิสัยอบรมความเครียด	ส่งเสริม	1001	507,081.00	116,659.10	4,950.00	121,609.10	385,471.90

คำวัสดุสำนักงาน	บุคคล	1091	507,081.00	121,609.10	2,300.00	123,909.10	383,171.90
ค่าจ้างทำป้ายไวนิล	เขต	1092	507,081.00	123,909.10	35,700.00	159,609.10	347,471.90
เงินยืม ประชุมบริหารงบ	แผน	1126	507,081.00	159,609.10	2,420.00	162,029.10	345,051.90
คชจ.ประชุมผู้จะเกษียณ	การเงิน	1135	507,081.00	162,029.10	2,070.00	164,099.10	342,981.90
คชจ.ประชุมงานบุคคล	บุคคล	1136	507,081.00	164,099.10	3,600.00	167,699.10	339,381.90
คชจ.ประชุมงานบุคคล	บุคคล	1137	507,081.00	167,699.10	3,480.00	171,179.10	335,901.90
คชจ.คัดเลือก สน.	บุคคล	1139	507,081.00	171,179.10	5,570.00	176,749.10	330,331.90
ค่าล่วงเวลา คัดเลือก สน.	บุคคล	1140	507,081.00	176,749.10	4,200.00	180,949.10	326,131.90
เงินยืม คชจ.บริหารบุคคล	กัลป์	1155	507,081.00	180,949.10	48,080.00	229,029.10	278,051.90
ค่าลงทะเบียนอบรมพัสดุ	งานพัสดุ	1157	507,081.00	229,029.10	2,400.00	231,429.10	275,651.90
เงินยืม คชจ.พัฒนาครู	รำพัน	1223	507,081.00	231,429.10	13,970.00	245,399.10	261,681.90
ค่าพัสดุคอมพิวเตอร์	พองจันทร์	1252	507,081.00	245,399.10	2,520.00	247,919.10	259,161.90
ค่าตอบแทนท.ก.จัดซื้อ	ชนะกิจ	1292	507,081.00	247,919.10	6,300.00	254,219.10	252,861.90
ค่าตอบแทนท.ก.จัดซื้อ	ชนะกิจ	1293	507,081.00	254,219.10	12,600.00	266,819.10	240,261.90
ค่าลงทะเบียนอบรมพัสดุ	ชนะกิจ	1295	507,081.00	266,819.10	2,900.00	269,719.10	237,361.90
คำวัสดุ พัฒนาคู	รำพัน	Po	507,081.00	269,719.10	50,000.00	319,719.10	187,361.90
เงินยืม คชจ.ประชุมทำแผน	แผน	1304	507,081.00	319,719.10	51,033.00	370,752.10	136,328.90
เงินยืม คชจ.ประชุมทำแผน	แผน	1304	507,081.00	370,752.10	51,267.00	422,019.10	85,061.90
ค่าจ้างถ่ายเอกสาร บ.น.	กจ.	1484	507,081.00	422,019.10	4,827.00	426,846.10	80,234.90
ค่าตอบแทน ท.ก.จัดซื้อ	กจ.	1643	507,081.00	426,846.10	3,900.00	430,746.10	76,334.90

ค่าอาหาร ก.ก.จัดซื้อ	กน.	1644	507,081.00	430,746.10	6,930.00	437,676.10	69,404.90
ค่าจ้างพิมพ์ชื่อเกียรติบัตร	รฟพัน	1641	507,081.00	437,676.10	855.00	438,531.10	68,549.90
ค่าสงวนเวลา	กน.	1642	507,081.00	438,531.10	32,700.00	471,231.10	35,849.90
ค่าวัสดุสิ้นเปลือง	อำนาจการ	po	507,081.00	471,231.10	50,000.00	521,231.10	14,150.10
ค่าสงวนเวลา	บุคคล	1648	507,081.00	521,231.10	5,760.00	526,991.10	19,910.10
ค่าโปรแกรมแอนตี้ไวรัส	เขต	po	507,081.00	526,991.10	49,000.00	575,991.10	68,910.10
ค่าวัสดุ ตักยภาพครู	รฟพัน	1300	507,081.00	575,991.10	10,000.00	585,991.10	78,910.10
ค่าวัสดุ ตักยภาพครู	รฟพัน	1434	507,081.00	585,991.10	8,550.00	594,541.10	87,460.10
เงินยืม คชจ.ความปลอดภัย	ส่งเสริม	1444	507,081.00	594,541.10	10,000.00	604,541.10	97,460.10
ค่าสงวนเวลา งานบุคคล	บุคคล	1534	507,081.00	604,541.10	5,880.00	610,421.10	103,340.10
ค่าวัสดุ ซ่อมแซม สนง.	อำนาจการ	1619	507,081.00	610,421.10	23,689.00	634,110.10	127,029.10
คชจ.ประชุมเงินเหลือจ่าย	แผน	1510	507,081.00	634,110.10	660.00	634,770.10	127,689.10
ค่าสงวนเวลา ทำรายงาน	แผน+ส่งเสริม	1532	507,081.00	634,770.10	11,980.00	646,750.10	139,669.10
คชจ.ไปราชการ ชร.	เขต	1550	507,081.00	646,750.10	1,020.00	647,770.10	140,689.10
เงินยืม อบรมพัสดุ	กน.	1600	507,081.00	647,770.10	28,200.00	675,970.10	168,889.10
คชจ.ประชุมเปลี่ยนอัตรา	บุคคล	1601	507,081.00	675,970.10	630.00	676,600.10	169,519.10
คชจ.ไปราชการสอบพัสดุ	กน.	1602	507,081.00	676,600.10	3,182.00	679,782.10	172,701.10
ค่าซ่อมรถยนต์ (เพิ่ม)	อำนาจการ	1616	507,081.00	679,782.10	20,788.28	700,570.38	193,489.38
ค่าเช่าสัญญาณ ชุม	คน.	1625	507,081.00	700,570.38	42,372.00	742,942.38	235,861.38
คชจ.ไปราชการ ประเมิน	รองพิชิตชัย	1624	507,081.00	742,942.38	2,696.00	745,638.38	238,557.38

คำจ้างถ่ายเอกสาร obrmที่สุด	กษ.		po	507,081.00	745,638.38	6,000.00	751,638.38	-	244,557.38
เงินยืม คชจ.พัชรีรับเครื่องราช	บุคคล		1324	507,081.00	751,638.38	10,050.00	761,688.38	-	254,607.38
เงินยืม คชจ.ประชุมแผน	แผน		1321	507,081.00	761,688.38	93,500.00	855,188.38	-	348,107.38
คำวิที่สุด พัชรีรับเครื่องราช	บุคคล		1433	507,081.00	855,188.38	19,950.00	875,138.38	-	368,057.38
คำวิที่สุด ประชุมแผน	แผน		1472	507,081.00	875,138.38	35,000.00	910,138.38	-	403,057.38
คำจ้างถ่ายเอกสาร หนึ่ง	เขต		1485	507,081.00	910,138.38	2,850.00	912,988.38	-	405,907.38
คำซ่อมครุภัณฑ์ ค้างชำระ	เขต		1486	507,081.00	912,988.38	3,900.00	916,888.38	-	409,807.38
คำล้างแอร์	อำนาจการ		1507	507,081.00	916,888.38	25,000.00	941,888.38	-	434,807.38
คำวิที่สุดสำนักงาน หมัก	เขต		1620	507,081.00	941,888.38	236,382.00	1,178,270.38	-	671,189.38
คำวิที่สุด ย้ายแก๊ส	อำนาจการ		po	507,081.00	1,178,270.38	12,500.00	1,190,770.38	-	683,689.38
คำจ้างทำฝ้าคลุมเก้าอี้	อำนาจการ		po	507,081.00	1,190,770.38	30,000.00	1,220,770.38	-	713,689.38
คำซ่อมครุภัณฑ์	เขต		po	507,081.00	1,220,770.38	30,000.00	1,250,770.38	-	743,689.38
คำวิที่สุดสำนักงาน	เขต		po	507,081.00	1,250,770.38	50,000.00	1,300,770.38	-	793,689.38
ค่าล่วงเวลา บุคคล	บุคคล		1648	507,081.00	1,300,770.38	5,760.00	1,306,530.38	-	799,449.38
คำวิที่สุด สบง.	เขต		po	507,081.00	1,306,530.38	220,000.00	1,526,530.38	-	1,019,449.38

รายละเอียดการเบิกจ่ายงบบริหารสำนักงานเขตพื้นที่

2. งบรายจ่ายพื้นฐาน

2.2 งบพัฒนาคุณภาพภายใต้แผนปฏิบัติการประจำปีงบประมาณ พ.ศ.2565

2 งบประมาณคุณภาพการศึกษาตามยุทธศาสตร์และนโยบาย สพฐ. ตามแผนปฏิบัติการประจำปีงบประมาณ 2565

ที่	รายการ	ผู้รับผิดชอบ	ฎีกาที่	งบที่ได้รับ	เบิกไปแล้ว	เบิกครั้งนี้	รวมเบิกไปแล้ว	คงเหลือ
	1 ต.ค. 64	ได้รับจัดสรร		200,000.00				
	งวด 1 100000+ งวด 2 424630			524,630.00	-	-	-	524,630.00
	เงินยืม ศจจ.อบรมสื่อภาษาไทย	ศน.	718	524,630.00	-	5,140.00	5,140.00	519,490.00
	คจจ.ประชุมจุดเน้น	แผน	709	524,630.00	5,140.00	4,900.00	10,040.00	514,590.00
	เงินยืม ศจจ.อบรมครูอศจ.	สงเสริม	949	524,630.00	10,040.00	9,840.00	19,880.00	504,750.00
	ค่าวัสดุควบคุมรายสัปดาห์	ศน.	998	524,630.00	19,880.00	20,000.00	39,880.00	484,750.00
	เงินยืม ศจจ.อบรม PISA	ศน.	1083	524,630.00	39,880.00	8,000.00	47,880.00	476,750.00
	คจจ.อบรม PISA	ศน.	1084	524,630.00	47,880.00	8,000.00	55,880.00	468,750.00
	เงินยืม ศจจ.อบรม เลิศ21	ศน.	1088	524,630.00	55,880.00	46,400.00	102,280.00	422,350.00
	ค่าจ้างทำโต๊ะ	ศน.กัมป	1106	524,630.00	102,280.00	18,000.00	120,280.00	404,350.00
	ซื้อกรอบรูป	ศน.กัมป	1105	524,630.00	120,280.00	10,000.00	130,280.00	394,350.00
	ซื้อกระดาษก๊อปปี้	ศน.กัมป	1099	524,630.00	130,280.00	1,036.00	131,316.00	393,314.00
	ค่าวัสดุ PISA	ศน.นัฐกร	1110	524,630.00	131,316.00	800.00	132,116.00	392,514.00
	ค่าใช้จ่ายประชุม PISA	ศน.นัฐกร	1111	524,630.00	132,116.00	7,700.00	139,816.00	384,814.00
	เงินยืม ค่าใช้จ่ายศูนย์	ศน.อุษณีย์	1131	524,630.00	139,816.00	16,900.00	156,716.00	367,914.00
	เงินยืม ค่าใช้จ่ายสถานร.	ชธธชา	1132	524,630.00	156,716.00	7,260.00	163,976.00	360,654.00
	ค่าใช้จ่ายอบรมเขตพัฒนา	สุภาพ	1133	524,630.00	163,976.00	10,800.00	174,776.00	349,854.00
	เงินยืม ค่าใช้จ่ายสวนพฤก	สุภาพ	1134	524,630.00	174,776.00	4,780.00	179,556.00	345,074.00

คำขวัญ โครงการ ศ.21	คน.กันต์	1190	524,630.00	179,556.00	1,000.00	180,556.00	344,074.00	ส.ค.65
คำจ้างทำโลโก้ โครงการ ศ.21	คน.กันต์	1191	524,630.00	180,556.00	4,800.00	185,356.00	339,274.00	ส.ค.65
เงินยืม ค่าใช้จ่ายเป็นเลิศคณิต	คน.ณัฐกร	1218	524,630.00	185,356.00	26,400.00	211,756.00	312,874.00	ส.ค.65
ค่าใช้จ่ายเป็นเลิศวิทย์	คน.กันต์	1219	524,630.00	211,756.00	1,400.00	213,156.00	311,474.00	ส.ค.65
เงินยืม ค่าใช้จ่ายพัฒนาเรียนรวม	คน.จตุพร	1222	524,630.00	213,156.00	20,400.00	233,556.00	291,074.00	ส.ค.65
คำขวัญสุด โรงเรียนประชาธิปไตย	ร.ร.	1277	524,630.00	233,556.00	1,000.00	234,556.00	290,074.00	ส.ค.65
คชจ. โรงเรียนประชาธิปไตย	ร.ร.	1278	524,630.00	234,556.00	4,000.00	238,556.00	286,074.00	ส.ค.65
คำจ้างทำโลโก้ สิบสาม	ส้มโอ	1299	524,630.00	238,556.00	10,000.00	248,556.00	276,074.00	ส.ค.65
คำจ้างทำโลโก้ ความเป็นเลิศ	คน.	1465	524,630.00	248,556.00	4,800.00	253,356.00	271,274.00	ก.ย.65
คำขวัญทำโลโก้ ปฐมวัย	คน.	1468	524,630.00	253,356.00	3,000.00	256,356.00	268,274.00	ก.ย.65
คำขวัญสุด ความเป็นเลิศ	คน.	1469	524,630.00	256,356.00	1,000.00	257,356.00	267,274.00	ก.ย.65
คำจ้างทำรายงาน สื่อ	คน.	1494	524,630.00	257,356.00	2,000.00	259,356.00	265,274.00	ก.ย.65
คำขวัญสุด ประชาธิปไตย	ส่งเสริม	1508	524,630.00	259,356.00	940.00	260,296.00	264,334.00	ก.ย.65
คชจ. โรงเรียนประชาธิปไตย	สิ้นปีสักวิทยา	1308	524,630.00	260,296.00	2,520.00	262,816.00	261,814.00	ก.ย.65
คำขวัญสุด โรงเรียนประชาธิปไตย	สิ้นปีสักวิทยา	1309	524,630.00	262,816.00	2,480.00	265,296.00	259,334.00	ก.ย.65
คชจ.ส่งเสริมความเป็นเลิศ	คน.สุภาพ	1323	524,630.00	265,296.00	26,800.00	292,096.00	232,534.00	ก.ย.65
คำขวัญสุด.ส่งเสริมความเป็นเลิศ	คน.	1344	524,630.00	292,096.00	2,800.00	294,896.00	229,734.00	ก.ย.65
คำขวัญสุด.ส่งเสริมความเป็นเลิศ	คน.	1346	524,630.00	294,896.00	400.00	295,296.00	229,334.00	ก.ย.65
คำขวัญสุด.ส่งเสริมปฐมวัย	คน.	1348	524,630.00	295,296.00	400.00	295,696.00	228,934.00	ก.ย.65
คำขวัญสุด.ส่งเสริมความเป็นเลิศ	คน.	1403	524,630.00	295,696.00	8,000.00	303,696.00	220,934.00	ก.ย.65

ค่าวัสดุส่งเสริมนวัตกรรม	คน.	1404	524,630.00	303,696.00	11,200.00	314,896.00	209,734.00	ก.ย.65
ค่าวัสดุส่งเสริมความเป็นเลิศ	คน.	1407	524,630.00	314,896.00	12,860.00	327,756.00	196,874.00	ก.ย.65
ค่าวัสดุส่งเสริมความเป็นเลิศ	คน.	1411	524,630.00	327,756.00	6,000.00	333,756.00	190,874.00	ก.ย.65
ค่าวัสดุส่งเสริมเรียนรวม	คน.	1437	524,630.00	333,756.00	5,370.00	339,126.00	185,504.00	ก.ย.65
ค่าวัสดุ ประชาธิปไตย	แจ้งคู่เรื่อง	1458	524,630.00	339,126.00	5,000.00	344,126.00	180,504.00	ก.ย.65
ค่าวัสดุ ประชาธิปไตย	แม่แก้ดน้อย	1459	524,630.00	344,126.00	5,000.00	349,126.00	175,504.00	ก.ย.65
ค่าจ้างถ่ายเอกสาร วิชาการ	คน.	PO	524,630.00	349,126.00	20,000.00	369,126.00	155,504.00	ก.ย.65

## รายละเอียดการเบิกจ่าย งบบุคลากร

ทะเบียนคุมการเบิกจ่าย งบประมาณ 2565  
 งบบุคลากร สำนักงานเขตพื้นที่การศึกษาประถมศึกษาเชียงใหม่ เขต 2  
 ณ วันที่ 30 กันยายน 2565

ว	ลงวันที่	โอนครั้งที่	กิจกรรมหลัก	รหัสงบประมาณ	รายการ	งบประมาณ	รวมเบิกไปแล้ว	คงเหลือ
1	15 ต.ค. 64	2	2628	14008	ค่าตอบแทนพนักงานราชการ เดือน ต.ค.-ก.พ.65	6,173,900.00	6,006,508.59	167,391.41
2	31 ม.ค. 65	177	2628	14008	ค่าตอบแทนพนักงานราชการ มี.ค. 65 และเดือนฯ	1,572,000.00	1,504,827.00	67,173.00
3	23 มี.ค. 65	299	2628	14008	ค่าตอบแทนพนักงานราชการ เดือน เม.ย.-มิ.ย.65	3,620,000.00	3,619,999.94	0.06
4	1 ก.ค. 65	576	2628	14008	ค่าตอบแทนพนักงานราชการ เดือน ก.ค.-ก.ย.65	3,340,000.00	3,340,000.00	-
					รวมทั้งสิ้น	14,705,900.00	14,471,335.53	234,564.47

ยอด GF  
 ผิดต่าง



รายละเอียดการเบิกจ่ายงบประมาณดำเนินงานกิจกรรมที่ สพฐ.กำหนด

ทะเบียนคุมการเบิกจ่าย งบประมาณ 2565  
งบดำเนินงาน ส่วนงานเขตพื้นที่การศึกษาประถมศึกษาเชียงใหม่ เขต 2  
ณ วันที่ 30 กันยายน 2565

ว	ลงวันที่	กิจกรรมหลัก	รหัส งบ	รายการ	ผู้รับผิดชอบ	งบประมาณ	ตั้งงบสิ้น สพฐ	PO	รวมเบิกไปแล้ว	คงเหลือ
1	4451	15 ต.ค.64	14008	เงินสมทบกองทุนประกันสังคม ต.ค.64-ก.พ.65 และเงินสมทบฯ (ม.ค.65-ธ.ค.65)		204,300.00			204,300.00	-
2.1	4555	26 ต.ค.64	36002	ค่าจ้างบุคลากรโรงเรียน 9,000 บาท (ต.ค.-ธ.ค.64)		1,971,000.00			1,971,000.00	-
2.2	4555	26 ต.ค.64	36002	ค่าจ้างบุคลากรสนับสนุนการปฏิบัติงานใน สพฐ.		111,600.00			111,600.00	-
2.3	4555	26 ต.ค.64	36002	ค่าจ้างครูรายเดือนแก้ไขปัญหาด้านคุณธรรมวินัย (ต.ค.-ธ.ค.64)		1,627,500.00			1,627,500.00	-
2.4	4555	26 ต.ค.64	36002	ค่าจ้างนักกิจกรรมโรงเรียน (ต.ค.-ธ.ค.64)		641,700.00			641,700.00	-
2.5	4555	26 ต.ค.64	36002	ค่าจ้างครูดูแลนักเรียนประจำพักนอน (ต.ค.-ธ.ค.64)		111,600.00			111,600.00	-
2.6	4555	26 ต.ค.64	32061	ค่าจ้างบุคลากรโรงเรียน 15,000 บาท (ต.ค.-ธ.ค.64)		2,278,500.00			2,278,500.00	-
3	4623	28 ต.ค.64	36002	งบบริหารจัดการเขต		2,000,000.00			2,000,000.00	-
				รวมรับ เดือนตุลาคม 2564		8,946,200.00			8,946,200.00	-
4	4737	5 พ.ย.64	36004	ค่าจ้างครูที่เลื่อนนักเรียนพิการ (ต.ค.64-ก.พ.65)		2,451,528.00			2,451,528.00	-
5	4762	8 พ.ย.64	14008	ค่าเช่าบ้าน (ต.ค.64-ม.ค.65)		710,000.00			710,000.00	-
6	4799	10 พ.ย.64	36002	ค่าจ้างบุคลากรวิทย-คณิต (ต.ค.-ธ.ค.64)		652,260.00			652,260.00	-
7	4940	22 พ.ย.64	36002	ค่าเช่าโฮมบริการสัญญาณอินเทอร์เน็ต		802,500.00			802,500.00	-
				รวมรับ เดือนพฤศจิกายน 2564		13,562,488.00			13,562,488.00	-
8	5113	30 พ.ย.64	36002	ค่าใช้จ่ายการดำเนินงานการตรวจและประเมินแผนการจัดการเรียนรู้		5,000.00			5,000.00	-
9	5178	8 ธ.ค.64	57037	ค่าใช้จ่ายในการแลกเปลี่ยนเรียนรู้ การนำเสนอผลงาน การประกวดแข่งขันฯ		6,000.00			6,000.00	-
10	5993	22 ธ.ค. 64	36002	การประเมินวิชาการพัฒนาเด็กฯ		2,600.00			2,600.00	-
				รวมรับ เดือนธันวาคม 2564		13,576,088.00			13,576,088.00	-
11	135	12 ม.ค. 65	36002	เงินสมทบกองทุนทดแทน		36,936.00			36,936.00	-
12	194	18 ม.ค.65	36002	ค่าใช้จ่ายในการดำเนินงานตามแนวทางกวดช่วยเหลือและคุ้มครองนักเรียน		12,500.00			12,500.00	-
13	207	18 ม.ค.65	32045	ค่าใช้จ่ายในการตรวจและประเมินผลงานทางวิชาการฯ		33,600.00			33,600.00	-
14.1	208	18 ม.ค.65	36002	ครูรายเดือนแก้ไขปัญหาด้านคุณธรรมวินัยจังหวัด		504,000.00			504,000.00	-

ว	ลงวันที่	กิจกรรมหลัก	รหัส งปม	รายการ	ผู้รับผิดชอบ	งบประมาณ	ตั้งงบคืน สพฐ	PO	รวมเบิกไปแล้ว	คงเหลือ
14.2	208	18 มี.ค.65	36002	บุคลากรสนับสนุนในสำนักงาน		37,800.00			37,800.00	-
14.3	208	18 มี.ค.65	36002	ครูดูแลนักเรียนทันก่อนประจำ		37,800.00			37,800.00	-
14.4	208	18 มี.ค.65	36002	ค่างานนักการภารโรง		180,900.00			180,900.00	-
14.5	208	18 มี.ค.65	32006	ค่างานธุรการโรงเรียน 15,000 บาท		756,000.00			756,000.00	-
14.6	208	18 มี.ค.65	32006	ค่างานธุรการโรงเรียน 9,000 บาท		441,000.00			441,000.00	-
15	331	27 มี.ค.65	36001	ค่าใช้จ่ายในการดำเนินงานโครงการบ้านนักวิทยาศาสตร์น้อย ปฐมวัย		5,000.00			5,000.00	-
				รวมรับ, เดือนกรกฎาคม 2565		15,621,624.00			15,621,624.00	215.00
16	736	31 มี.ค.65	14008	เงินสมทบกองทุนประกันสังคม มี.ค.65		43,400.00			43,185.00	-
17	402	2 ก.พ.65	32045	ค่างานครูสอนภาษาอังกฤษ (ก.พ.-ก.ย.65)		240,000.00			240,000.00	-
18	501	8 ก.พ.65	14008	ค่าเช่าบ้านเดือน ก.พ. 65		166,000.00			166,000.00	-
19	648	17 ก.พ.65	36002	ค่าใช้จ่ายบริการสัญญาณอินเทอร์เน็ต (มี.ค.-ก.พ.65)		535,000.00			535,000.00	-
20	706	22 ก.พ.65	36007	โครงการส่งเสริมการอ่าน		50,000.00			50,000.00	-
21	736	23 ก.พ.65	43067	ค่าใช้จ่ายในการประชุมเชิงปฏิบัติการจัดทำแผนปฏิบัติการคุ้มครองฯ		9,920.00			9,920.00	-
22	786	25 ก.พ.65	43067	ค่าใช้จ่ายในการประชุมเชิงปฏิบัติการจัดทำร่างขอบเขตงานฯ		6,400.00			6,400.00	-
				รวมรับ, เดือนกุมภาพันธ์ 2565		16,672,344.00			16,672,129.00	215.00
23.1	842	1 มี.ค.65	2666	ค่างานนักการภารโรง ก.พ.65		207,900.00			207,900.00	-
23.2	842	1 มี.ค.65	32061	ค่างานธุรการโรงเรียน 15,000 บาท ก.พ.65		756,000.00			756,000.00	-
23.3	842	1 มี.ค.65	36004	ค่างานครูขาดแคลนชั้นวิฤต ก.พ.65		488,250.00			488,250.00	-
24	990	11มี.ค.65	36007	ค่างานบุคลากรวิทยาศาสตร์และคณิตศาสตร์ ก.พ.65		220,920.00			220,920.00	-
25	1044	16 มี.ค.65	32045	ค่าพหุชนะในการเดินทางไปราชการ		11,000.00			11,000.00	-
26	1139	23 มี.ค.65	2628	เงินกองทุนสมทบประกันสังคม เม.ย.-มิ.ย.65		130,000.00			54,499.00	75,501.00
27	1158	24 มี.ค.65	2667	ค่าใช้จ่ายในการเดินทางไปราชการ		6,000.00			6,000.00	-
28	1181	25 มี.ค.65	2679	ค่างานครูพี่เลี้ยงเด็กพิการ มี.ค.-มิ.ย.65		1,781,700.00			1,781,700.00	-
29	1190	25 มี.ค.65	2628	ค่าเช่าบ้าน มี.ค.-พ.ค.65		498,000.00			498,000.00	-
30	1191	25 มี.ค.65	2666	ค่าใช้จ่ายในการบริหารสำนักงาน		1,500,000.00			1,500,000.00	-
31.1	1186	25 มี.ค.65	2666	ค่างานนักการภารโรง มี.ค.-เม.ย.65		415,800.00			415,800.00	-
31.2	1186	25 มี.ค.65	2666	ค่างานครูรายเดือนชั้นวิฤต มี.ค.-เม.ย.65		1,005,000.00			1,005,000.00	-

?	ลงวันที่	กิจกรรมหลัก	รหัส งปม	รายการ	ผู้รับผิดชอบ	งบประมาณ	ตั้งงบคืน สพัช	PO	รวมเบิกไปแล้ว	คงเหลือ
31.3	1186 25 มี.ค.65	2666	36002	ค่าจ้างบุคลากรปฏิบัติงานในเขตพื้นที่ มี.ค.-เม.ย.65		75,600.00			75,600.00	-
31.4	1186 25 มี.ค.65	2666	36002	ค่าจ้างบุคลากรโรงเรียน 9,000 บาท มี.ค.-เม.ย.65		1,197,000.00			1,197,000.00	-
31.5	1186 25 มี.ค.65	2669	36002	ค่าจ้างครูผู้ดูแลนักเรียนทันกอน มี.ค.-เม.ย.65		75,600.00			75,600.00	-
31.6	1186 29 มี.ค.65	2654	32061	ค่าจ้างบุคลากรโรงเรียน 15,000 บาท มี.ค.-เม.ย.65		1,512,000.00			1,512,000.00	-
				รวมรับเดือนมีนาคม 2565		28,553,114.00			26,477,398.00	75,716.00
				ค่าใช้จ่ายในการดำเนินงานโครงการโรงเรียนสุจริต		50,000.00			50,000.00	-
32	1422 11 เม.ย.65	2694	570037	ค่าใช้จ่ายในการเดินทางไปราชการ		12,000.00			12,000.00	-
33	1423 11 เม.ย.65	2672	360002	ค่าพาหนะในการเดินทางไปราชการ		441,840.00			441,840.00	-
34	1401 11 เม.ย.65	2666	360002	ค่าจ้างบุคลากรวิทยาสตรและคณิศรศาสตร์ฯ มี.ค.-เม.ย.65		5,740.00			5,740.00	-
35	1453 12 เม.ย.65	2666	360002	ค่าใช้จ่ายในการประชุม		2,600.00			2,600.00	-
36	1551 22 เม.ย.65	2667	360002	ค่าใช้จ่ายในการมีเทศ ติดตาม ร่วมกับสำนักติดตามและประเมินผล		12,500.00			12,500.00	-
37	1600 26 เม.ย.65	2670	360002	ค่าใช้จ่ายในการช่วยเหลือและคุ้มครองนักเรียนฯ		2,400.00			1,500.00	900.00
38	1607 26 เม.ย.65	2692	570037	ค่าใช้จ่ายในการเดินทางเข้าร่วมประชุมวิชาการตอนภาคการศึกษา		6,000.00			6,000.00	-
39	1615 28 เม.ย.65	2666	360002	ค่าใช้จ่ายในการเดินทางไปประชุมการจัดการเรียนการสอนภาษาอังกฤษ		7,200.00			7,200.00	-
40	1618 28 เม.ย.65	2691	430067	ค่าใช้จ่ายในการเดินทางเข้าร่วมประชุมรางวัลผลการจัดการศึกษา		535,000.00			535,000.00	-
41	1650 29 เม.ย.65	2666	360002	ค่าเช่าบริการสัญญาณอินเทอร์เน็ต (มี.ค.-เม.ย.65)		27,628,394.00			27,551,778.00	76,616.00
				รวมรับเดือนมีนาคม 2565		100,000.00			100,000.00	-
42	1698 5 พ.ค.65	2693	57003700	ค่าใช้จ่ายดำเนินการในกิจกรรม สนง.สุจริต		6,400.00			6,400.00	-
43	1742 6 พ.ค.65	2691	43006700	ค่าใช้จ่ายในการเดินทางไปราชการจัดทำ TOR		6,000.00			6,000.00	-
44	1739 6 พ.ค.65	2690	43004700	ค่าใช้จ่ายในการเดินทางของผู้เข้าร่วมแข่งขัน MOE 1		21,300.00			21,300.00	-
45	1732 6 พ.ค.65	2673	6000300	ค่าใช้จ่ายในการตรวจและประเมินผลงานฯ		44,100.00			44,100.00	-
46	1875 23 พ.ค.65	2667	6505165	เงินกองทุนประกันสังคม (พ.ค.-ก.ค.65)		6,540.00			6,540.00	-
47	1906 20 พ.ค.65	2667	6505165	ค่าใช้จ่ายในการเดินทางไปราชการประชุมระบบสารสนเทศ		10,000.00			10,000.00	-
48	1919 20 พ.ค.65	2668	3600200	ค่าใช้จ่ายในการรายงานผลการรับนักเรียนฯ		7,560.00			7,560.00	-
49	2023 27 พ.ค. 65	2667	3.6E+07	ประกันสังคมบุคลากรวิทยาลัยและชนิดิต (พ.ค.-ก.ค.65)		7,950.00			7,950.00	-
50	1976 25 พ.ค.65	2666	360002	คชจ.เข้าร่วมประชุม Hackathon 1		15,000.00			15,000.00	-
51	2017 27 พ.ค.65	2666	360002	คชจ.เข้าร่วมประชุมบนานักวิทยาศาสตร์อยุธยา		27,853,244.00			27,776,628.00	76,616.00
				รวมรับเดือนมีนาคม 2565						

ว	ลงวันที่	กิจกรรมหลัก	รหัส งปม	รายการ	ผู้รับผิดชอบ	งบประมาณ	ตั้งต้น สพั	PO	รวมเบิกไปแล้ว	คงเหลือ
52	2 มิ.ย.65	2666	360002	ค่าใช้จ่ายในการเดินทางเข้าร่วมประชุมฯ ปท.3		4,100.00			4,100.00	-
53	7 มิ.ย.65	2668	360002	ค่าใช้จ่ายในการประชุมโครงการพระราชดำริฯ		6,000.00			6,000.00	-
54	2220 13 มิ.ย.65	2690	430047	ค่าใช้จ่ายในการซ่อมบำรุงอุปกรณ์รับสัญญาณดาวเทียม (DLTV)		48,400.00			48,400.00	-
55	2210 10 มิ.ย.65	2668	360002	ค่าใช้จ่ายในการเดินทางอบรมเชิงปฏิบัติการ ร.ร.คุณธรรมความพิเศษ		5,500.00			5,500.00	-
56	2214 10 มิ.ย.65	2691	430067	ค่าใช้จ่ายในการเข้าประชุม ร.ร.ที่ตั้งในพื้นที่ลักษณะพิเศษ		9,200.00			9,200.00	-
57	2222 13 มิ.ย.65	2666	360002	ค่าใช้จ่ายในการเข้าประชุมทบทวนและพิจารณา (ร่าง) คู่มือประชาชนฯ		10,000.00			10,000.00	-
58	2223 13 มิ.ย.65	2666	360002	ค่าใช้จ่ายในการคัดเลือก นร. และ ร.ร. เพื่อรับรางวัลพระราชทาน		9,000.00			9,000.00	-
59	2353 24 มิ.ย.65	2670	36002	ค่าใช้จ่ายเพื่อสร้างความเข้มแข็งของศูนย์แนะแนว		5,000.00			5,000.00	-
รวมรับเดือนมิถุนายน 2565										
60	2481 1 ก.ค.65	2628	140008	เงินกองทุนประกันสังคม (ก.ค.-ก.ย.65)		27,950,444.00			27,873,828.00	76,616.00
61	2483 1 ก.ค.65	2628	140008	ค่าเช่าบ้าน 3 เดือน (มิ.ย.-ส.ค.65)		120,000.00			87,198.00	32,802.00
62	2545 5 ก.ค.65	2670	360002	ค่าใช้จ่ายในการเข้าร่วมประชุมเชิงปฏิบัติการถอดบทเรียนฯ		498,000.00			457,334.61	40,665.39
63	2567 6 ก.ค.65	2667	360002	ค่าใช้จ่ายในการเข้าร่วมประชุมหลักสูตพัฒนาสมรรถนะการนิเทศการศึกษา		6,000.00			6,000.00	-
64	2674 11 ก.ค.65	2690	430047	ค่าใช้จ่ายในการประชุมเพื่อดำเนินโครงการวิจัย DLTV		11,000.00			11,000.00	-
65	2665 11 ก.ค.65	2666	360002	ค่าใช้จ่ายในการเข้าร่วมประชุมจัดทำแผนการขับเคลื่อนกระบวนการงานฯ		5,210.00			5,210.00	-
66	2665 11 ก.ค.65	2691	430067	ค่าใช้จ่ายในการเข้าร่วมประชุมพิจารณาผลการออกรายชื่อโรงเรียนฯ		9,200.00			9,200.00	-
67	2610 8 ก.ค.65	2666	360002	ค่าใช้จ่ายในการบริหารจัดการสำนักงาน ครร้ง 3		500,000.00			500,000.00	-
68.1	2802 22 ก.ค. 65	2666	36002	ค่าจ้างบุคลากรปฏิบัติงานในสำนักงานเขต (ส.ค.-ก.ย.65)		56,700.00			56,700.00	-
68.2	2802 22 ก.ค. 65	2669	36002	ค่าจ้างครูดูแลนักเรียนประจำพักนอน (ส.ค.-ก.ย.65)		75,600.00			75,600.00	-
68.3	2802 22 ก.ค. 65	2669	36002	ค่าจ้างนักการภารโรง (ส.ค.-ก.ย.65)		415,800.00			415,800.00	-
68.4	2802 22 ก.ค. 65	2654	360061	ค่าจ้างครูรายเดือนขาดแคลนชั้นวิภฤต (ส.ค.-ก.ย.65)		1,008,000.00			1,008,000.00	-
68.5	2802 22 ก.ค. 65	2654	320061	ค่าจ้างครูภารโรงเรียน 15,000.- บาท (ส.ค.-ก.ย.65)		1,289,500.00			1,289,500.00	-
69	2719 18 ก.ค. 65	2667	360002	ค่าใช้จ่ายในการดำเนินงานมีเทศ จุดคน สพั		3,000.00			3,000.00	-
70.1	2730 19 ก.ค. 65	2692	570037	ค่าใช้จ่ายในการขับเคลื่อนการนำหลักสูตรด้านทุจริตศึกษา		30,000.00			30,000.00	-
70.2	2730 19 ก.ค. 65	2694	570037	ค่าใช้จ่ายในการมีเทศ กำกับ ติดตามแบบบูรณาการฯ		10,000.00			10,000.00	-
71	2748 19 ก.ค. 65	2664	360001	ค่าใช้จ่ายจัดอบรมโรงเรียนโครงการบ้านนักวิทยาศาสตร์น้อย ปฐมวัย		20,000.00			20,000.00	-
72	2768 21 ก.ค.65	2667	360002	ค่าใช้จ่ายในการจัดการกิจกรรมพัฒนาเครือข่ายนิเทศฯ เขตตรวจราชการ		16,000.00			16,000.00	-
73	2784 21 ก.ค.65	2670	360002	ค่าใช้จ่ายในการประชุมการถอดบทเรียนขับเคลื่อนศูนย์แนะแนว		6,000.00			6,000.00	-

ว	ลงวันที่	กิจกรรมหลัก	รหัส งม	รายการ	ผู้รับผิดชอบ	งบประมาณ	ตั้งคืน สภาพ	PO	รวมเบิกไปแล้ว	คงเหลือ
74	2817	2667	360002	ค่าจ้างบุคลากรวิทยาลัย ส.ค.บ.ย.65		21,840.00			21,840.00	-
รวมรับเดือนกันยายน 2565										
75	3005	2679	360004	ค่าจ้างครูที่เลี้ยงเด็กพิการ ก.ค.ส.ค.65		1,380,690.00			1,380,690.00	-
76	2875	2666	360002	ค่าใช้จ่ายในการบริหารจัดการและสนับสนุนคลังความรู้		6,000.00			6,000.00	-
77.1	3006	2666	360002	ค่าใช้จ่ายในการดำเนินงานโครงการบัณฑิตวิทยาลัยสตรีน้อย ประถมศึกษา		60,000.00			60,000.00	-
77.2	3006	2672	360002	ค่าใช้จ่ายในการดำเนินงานโครงการบัณฑิตวิทยาลัยสตรีน้อย ประถมศึกษา		16,960.00			16,960.00	-
78	2917	2666	360002	ค่าเช่าโฮมบริการสัญญาณอินเทอร์เน็ต 5 เดือน (พ.ค.-ก.ย.65)		1,337,500.00			1,337,500.00	-
79	2877	2667	360002	ค่าใช้จ่ายจัดกิจกรรมทดลองใช้หลักสูตรพัฒนาสื่อฯ		100,000.00			100,000.00	-
80	2868	2690	430047	ค่าใช้จ่ายโครงการพัฒนาสื่อและเทคนิควิเคราะห์และเด็กออกกลางคืนฯ		16,820.00			16,820.00	-
81	3019	2668	360002	ค่าใช้จ่ายในการติดตามค้นหาเด็กตกหล่นและเด็กออกกลางคืนฯ		6,500.00			6,500.00	-
82	3076	2666	360002	ค่าใช้จ่ายในการประชุมพัฒนาวิทยาทานเทคโนโลยีสารสนเทศ		6,000.00			6,000.00	-
83	3075	2668	360002	ค่าใช้จ่ายในการเดินทางประชุมจัดตั้งคู่มือใหม่กับโรงเรียนที่มีเด็กฐาน		7,000.00			7,000.00	-
84	3135	2666	360002	การจัดซื้อหนังสือสารบูรณาไทยสำหรับเยาวชน		30,000.00			30,000.00	-
85	3136	2670	360002	ค่าใช้จ่ายในการเดินทางไปราชการเพื่อเข้ารับรางวัลเชิดชูเกียรติ		67,380.00			67,380.00	-
86	3274	2667	360002	ค่าใช้จ่ายในการบริหารจัดการสำนักงาน ครั้งที่ 4		500,000.00			500,000.00	-
87	3251	2668	360002	ค่าใช้จ่ายในการประชุม สอ.เขต และ รองผอ.เขต		15,600.00			15,600.00	-
88	3299	2666	360002	ค่าใช้จ่ายในการตรวจและประเมินผลงานทางวิชาการฯ		20,300.00			20,300.00	-
89	3300	2693	570037	ค่าใช้จ่ายในการเดินทางไปราชการ รร.สุจริต		10,100.00			5,977.60	4,122.40
90	3335	2666	360002	ค่าใช้จ่ายในการเดินทางชมธรรมด้าเป็นการขับเคลื่อนโครงการวิจัยฯ DLTV		12,000.00			12,000.00	-
91	3365	2668	360002	ค่าใช้จ่ายในการดำเนินงานโครงการแข่งขันทักษะทางวิชาการฯ		12,000.00			12,000.00	-
92	3364	2668	360002	ค่าใช้จ่ายในการเดินทางชมธรรมด้าประชุมสัมมนา สอ.กลุ่มนโยบายและแผน		7,500.00			7,500.00	-
93	3419	2691	4300400	ค่าใช้จ่ายดำเนินการพัฒนาการจัดการศึกษาพื้นที่สูง		963,000.00			963,000.00	-
94	3480	2666	360002	ค่าซ่อมแซมอาคารเรียน อาคารประกอบ เนื่องจากภัยธรรมชาติ		498,000.00		498,000.00		-
รวมรับเดือนสิงหาคม 2565										
95	3735	2666	360002	ค่าใช้จ่ายในการเดินทางเพื่อวิเคราะห์ผลงานฯ		6,500.00			6,500.00	-
96	3940	2667	360002	ค่าใช้จ่ายในการประชุมวิชาการและนิทรรศการ ครั้งที่ 11		60,000.00			60,000.00	-
รวมรับเดือนกันยายน 2565										
						37,197,144.00		388,000.00	36,504,938.21	154,205.79

## รายละเอียดการเบิกจ่าย งบลงทุน

ทะเบียนคุมการเบิกจ่าย งบประมาณ 2565  
งบลงทุน สำหรับงานเขตพื้นที่การศึกษาประถมศึกษาเชียงใหม่ เขต 2  
ณ วันที่ 30 กันยายน 2565

ที่	ว	ลงวันที่	โอนที่	กิจกรรมหลัก	รหัส งบประมาณ	รายการ	แหล่ง เงิน	งบประมาณ	สพฐ ดึงงบคืน เปลี่ยนแปลง	PO	เบิกจ่าย	คงเหลือ
ค่าที่ดินและสิ่งปลูกสร้าง (320)												
1	4766	8 พ.ย.64	30	2660	1 รายการ	อาคารเรียน 318 ส/55-ข เขตแม่แตงใหม่	320	13,676,400.00		3,276,203.76	10,376,222.85	23,973.39
2	4765	8 พ.ย.64	31	2660	1 รายการ	อาคารเรียน 318 ส/55-ข เขตแม่แตงใหม่	320	4,840,000.00		4,840,000.00		-
3.1	4839	15 พ.ย.64	48	2665	25 รายการ	ค่าปรับปรุงและสร้างอาคารเรียนอาคารประกอบ	320	8,910,000.00	391,400.00	737,500.00	7,781,100.00	90.00
3.2	4839	15 พ.ย.64	48	2671	4 รายการ	ค่าปรับปรุงและสร้างอาคารเรียนอาคารประกอบ	320	2,057,900.00	253,700.00	474,110.00	1,330,000.00	-
4.1	4875	17 พ.ย.64	49	2660	15 รายการ	ค่าปรับปรุงซ่อมแซมอาคารเรียนอาคารประกอบ	320	6,517,800.00		749,000.00	6,517,800.00	-
4.2	4875	17 พ.ย.64	49	2648	3 รายการ	ค่าปรับปรุงซ่อมแซมอาคารเรียนอาคารประกอบ	320	749,000.00			749,000.00	-
5	4914	18 พ.ย.64	50	2661	1 รายการ	ค่าปรับปรุงซ่อมแซมอาคารเรียนอาคารประกอบ	320	724,000.00	149,000.00		575,000.00	-
8	3735	8 ก.ย. 65	893	2660	1 รายการ	ค่าปรับปรุงซ่อมแซมอาคารเรียนฯ	320	478,000.00		478,000.00		24,063.39
รวมค่าที่ดินและสิ่งปลูกสร้าง								37,953,100.00	794,100.00	9,805,813.76	27,329,122.85	

ยอด GF

ยอด GF												
ผลต่าง												
ค่าครุภัณฑ์ (310)												
6.1	5206	9 ก.ค.64	89	2663	6 รายการ	ครุภัณฑ์ต่างๆ ของโรงเรียนในสังกัด	310	281,100.00	56,000.00	147,000.00	78,020.00	80.00
6.2				2666 2667 2671	22 รายการ	ครุภัณฑ์ต่างๆ ของโรงเรียนในสังกัด	310	1,687,900.00	655,000.00	245,831.00	786,800.00	269.00
6.3				2659	27 รายการ	ครุภัณฑ์ต่างๆ ของโรงเรียนในสังกัด	310	3,487,300.00	1,088,800.00	1,810,169.00	587,470.00	861.00
7				2690	29 รายการ	ครุภัณฑ์อุปกรณ์ DLTV ทดแทนปี 57 ของโรงเรียน	310	1,048,000.00		1,048,000.00		-
รวมค่าครุภัณฑ์								6,504,300.00	1,799,800.00	3,251,000.00	1,452,290.00	1,210.00

ยอด GF

ยอด GF												
ผลต่าง												
รวมงบลงทุนทั้งสิ้น เดือนกันยายน 2565								44,457,400.00	2,593,900.00	13,056,813.76	28,781,412.85	25,273.39

รายละเอียดการเบิกจ่าย งบเงินอุดหนุน

ทะเบียนคุมการเบิกจ่าย งบประมาณ 2565  
 งบเงินอุดหนุน สำนักงานเขตพื้นที่การศึกษาประถมศึกษาเชียงใหม่ เขต 2  
 ณ วันที่ 30 กันยายน 2565

ว	ลงวันที่	โอนครั้งที่	กิจกรรมหลัก	รหัสงบประมาณ	รายการ	ผู้เบิก	ฎีกาที่	งบประมาณ	รวมเบิกไปแล้ว	เบิกเกินงบคืน	คงเหลือ
1	4763	8 พ.ย.64	2689	2000443022500309	ค่าจัดการเรียนการสอน	สมพร	96	19,118,749.00	19,118,749.00		-
1	4763	8 พ.ย.64	2689	2000443022500078	ค่าอุปกรณ์การเรียน	สมพร	97	3,136,845.00	3,136,845.00		-
1	4763	8 พ.ย.64	2689	2000443022500232	ค่ากิจกรรมพัฒนาผู้เรียน	สมพร	98	4,525,420.00	4,525,420.00		-
2	5132	2 ธ.ค. 64	2675	2000436003500002	ทุนการศึกษาเฉลิมราชกุมารี	สมพร	208	25,000.00	25,000.00		-
3	5148	3 ธ.ค. 64	2689	2000443022500078	ค่าอุปกรณ์การเรียน	สมพร	203	9,075.00	9,075.00		-
3	5148	3 ธ.ค. 64	2689	2000443022500232	ค่ากิจกรรมพัฒนาผู้เรียน	สมพร	204	13,180.00	13,180.00		-
3	5148	3 ธ.ค. 64	2689	2000443022500309	ค่าจัดการเรียนการสอน	สมพร	205	197,677.00	197,677.00		-
4	5435	24 ธ.ค. 64	2689	2000443022500309	ค่าจัดการเรียนการสอน	สมพร	245	2,848,000.00	2,848,000.00		-
5	169	14 ม.ค. 65	2646	2000432061500140	การพัฒนาสวัสดิกรรมการศึกษา	สมพร	302	100,000.00	100,000.00		-
5	169	14 ม.ค. 65	2646	2000432061500175	การพัฒนาสวัสดิกรรมการศึกษา	สมพร	303	100,000.00	100,000.00		-
5	169	14 ม.ค. 65	2646	2000432061500179	การพัฒนาสวัสดิกรรมการศึกษา	สมพร	304	100,000.00	100,000.00		-
5	169	14 ม.ค. 65	2646	2000432061500184	การพัฒนาสวัสดิกรรมการศึกษา	สมพร	305	100,000.00	100,000.00		-
5	169	14 ม.ค. 65	2646	2000432061500187	การพัฒนาสวัสดิกรรมการศึกษา	สมพร	306	100,000.00	100,000.00		-
5	169	14 ม.ค. 65	2646	2000432061500305	การพัฒนาสวัสดิกรรมการศึกษา	สมพร	307	100,000.00	100,000.00		-
5	169	14 ม.ค. 65	2646	2000432061500306	การพัฒนาสวัสดิกรรมการศึกษา	สมพร	308	100,000.00	100,000.00		-
5	169	14 ม.ค. 65	2646	2000432061500307	การพัฒนาสวัสดิกรรมการศึกษา	สมพร	309	100,000.00	100,000.00		-
5	169	14 ม.ค. 65	2646	2000432061500308	การพัฒนาสวัสดิกรรมการศึกษา	สมพร	310	100,000.00	100,000.00		-

ว	ลงวันที่	โอนครั้งที่	กิจกรรมหลัก	รหัสงบประมาณ	รายการ	ผู้เบิก	ฎีกาที่	งบประมาณ	รวมเบิกไปแล้ว	เบิกเกินสิ้น	คงเหลือ
5	14 ม.ค. 65	149	2646	2000432061500309	การพัฒนาบัณฑิตกรรมการศึกษา	สมพร	311	100,000.00	100,000.00		-
5	14 ม.ค. 65	149	2646	2000432061500310	การพัฒนาบัณฑิตกรรมการศึกษา	สมพร	312	100,000.00	100,000.00		-
5	14 ม.ค. 65	149	2646	2000432061500311	การพัฒนาบัณฑิตกรรมการศึกษา	สมพร	313	100,000.00	100,000.00		-
5	14 ม.ค. 65	149	2646	2000432061500312	การพัฒนาบัณฑิตกรรมการศึกษา	สมพร	314	100,000.00	100,000.00		-
5	14 ม.ค. 65	149	2646	2000432061500313	การพัฒนาบัณฑิตกรรมการศึกษา	สมพร	315	100,000.00	100,000.00		-
6	21 ม.ค. 65	159	2689	2000443022500309	ค่าจัดการเรียนการสอน	สมพร	377	5,749,500.00	5,749,500.00	23,000.00	37,500.00
7	28 ม.ค. 65	173	2691	2000443067500001	ค่าอาหารสำหรับนักเรียนพักนอน	สมพร	407	2,781,600.00	2,781,600.00	115,200.00	115,200.00
8	31 ม.ค. 65	175	2689	2000443022500078	ค่าอุปกรณ์การเรียน	สมพร	409	1,210,895.00	1,210,895.00		-
8	31 ม.ค. 65	175	2689	2000443022500232	ค่ากิจกรรมพัฒนาคุณภาพผู้เรียน	สมพร	410	1,737,050.00	1,737,050.00		-
8	31 ม.ค. 65	175	2689	2000443022500309	ค่าจัดการเรียนการสอน	สมพร	408	7,337,593.00	7,337,593.00		-
9.1	24 มี.ค. 65	303	2689	2000443022500001	ค่าหนังสือเรียน	สมพร	627	11,909,918.00	11,909,918.00		-
9.2	24 มี.ค. 65	303	2689	2000443022500078	ค่าอุปกรณ์การเรียน	สมพร	628	3,216,055.00	3,216,055.00		-
9.3	24 มี.ค. 65	303	2689	2000443022500155	ค่าเครื่องแบบนักเรียน	สมพร	629	6,339,260.00	6,339,260.00		-
9.4	24 มี.ค. 65	303	2689	2000443022500232	ค่ากิจกรรมพัฒนาคุณภาพผู้เรียน	สมพร	630	4,610,415.00	4,610,415.00		-
9.5	24 มี.ค. 65	303	2689	2000443022500309	ค่าจัดการเรียนการสอน	สมพร	626	9,750,900.00	9,750,900.00		-
11	4 ก.ค. 65	581	2674	200043600030004100002	ทุนการศึกษาเฉลิมราชกุมารี	สมพร	1026	25,000.00	25,000.00		-
12.1	2667 11 ก.ค.65	624	2689	20004430022004100037	ค่าหนังสือเรียน	สมพร	1027	52,544.00	51,032.00		1,512.00
12.2	2667 11 ก.ค.65	624	2689	2000430022004100114	ค่าอุปกรณ์การเรียน	สมพร	1028	16,195.00	15,805.00		390.00
12.3	2667 11 ก.ค.65	624	2689	2000430022004100191	ค่าเครื่องแบบนักเรียน	สมพร	1029	32,070.00	31,350.00		720.00
12.4	2667 11 ก.ค.65	624	2689	2000430022004100268	ค่ากิจกรรมพัฒนาคุณภาพผู้เรียน	สมพร	1030	25,505.00	25,025.00		480.00



ว	ลงวันที่	โอนครั้งที่	กิจกรรมหลัก	รหัสงบประมาณ	รายการ	ผู้เบิก	ฎีกาที่	งบประมาณ	รวมเบิกไปแล้ว	เบิกเกินงบสิ้น	คงเหลือ
12.5	2667	11 ก.ค.65	2689	2000430022004100345	ค่าจัดการเรียนการสอน	สมพร	1031	376,277.00	368,915.00		7,362.00
13	2786	21 ก.ค.65	2689	20004655199300000	ค่าจัดการเรียนการสอน (ค่าอาหารนักเรียน)	สมพร	1068	2,788,000.00	2,788,000.00		-
14.1	2770	21 ก.ค.65	2689	20004655199300000	ค่าหนังสือเรียน	สมพร	1070	4,768,332.00	4,768,332.00		-
14.2	2770	21 ก.ค.65	2689	20004655199300000	ค่าอุปกรณ์การเรียน	สมพร	1071	1,302,120.00	1,302,120.00		-
14.3	2770	21 ก.ค.65	2689	20004655199300000	ค่าเครื่องแบบนักเรียน	สมพร	1072	2,585,800.00	2,585,800.00		-
14.4	2770	21 ก.ค.65	2689	20004655199300000	ค่ากิจกรรมพัฒนาคุณภาพผู้เรียน	สมพร	1073	1,875,850.00	1,875,850.00		-
14.5	2770	21 ก.ค.65	2689	20004655199300000	ค่าจัดการเรียนการสอน	สมพร	1069	17,416,561.00	17,416,561.00		-
15	2828	26 ก.ค.65	2691	20004430067004100001	ค่าอาหารสำหรับบร.พักนอน	สมพร	1104	2,538,000.00	2,538,000.00	- 118,800.00	118,800.00
16	3118	15 ส.ค.65	2689	20004430022004100345	ค่าจัดการเรียนการสอน (เงินจรรยาบรรณ)	สมพร	1224	3,211,500.00	3,211,500.00	- 2,000.00	2,000.00
								122,930,886.00	122,646,922.00		283,964.00

รายละเอียดการเบิกจ่าย งบรายจ่ายอื่น

ทะเบียนคุมการเบิกจ่าย งบประมาณ 2565  
งบรายจ่ายอื่น สำนักงานเขตพื้นที่การศึกษาศรีสะเกษวิทยาเขต 2  
ณ วันที่ 30 กันยายน 2565

ว	ลงวันที่	กิจกรรมหลัก	รหัส งบม	รายการ	ผู้รับผิดชอบ	งบประมาณ	ตั้งคืน สพฐ	PO	รวมเบิกไปแล้ว	คงเหลือ
1	4717	5 พ.ย.64	32061700011	ค่าจ้างครูธุรคณคณแผนกต้น (พ.ย.64-มี.ค.65)	ละอองดาว	255,000.00			255,000.00	-
				รวมรับ เดือนพฤศจิกายน 2564		255,000.00			255,000.00	
2	57	6 ม.ค. 65	32061700008	ค่าใช้จ่ายดำเนินการโครงการการบริหารจัดการโรงเรียนขนาดเล็ก		150,000.00			150,000.00	-
3	330	27 ม.ค. 65	32031700001	ค่าตอบแทนจ้างบุคลากรวิทยากรและคณบดีคณาจารย์		220,920.00			220,500.00	420.00
				รวมรับ เดือนมกราคม 2565		625,920.00			625,500.00	420.00
4	544	10 ก.พ. 65	32031700003	ค่าใช้จ่ายในการประชุมเชิงปฏิบัติการ		7,000.00			4,510.00	2,490.00
5.1	589	11 ก.พ. 65	06036700001	ค่าใช้จ่ายโครงการพัฒนาทักษะชีวิตเพื่อปรับเปลี่ยนพฤติกรรม		5,000.00			5,000.00	-
5.2	589	11 ก.พ. 65	06036700002	ค่าใช้จ่ายโครงการลูกเสือต้านภัยยาเสพติด		162,000.00			161,840.00	160.00
6	690	21 ก.พ. 65	32086700001	ค่าใช้จ่ายในการดำเนินงานโครงการ รร.คุณภาพประจำตำบล		5,100,000.00			5,087,660.00	12,340.00
7	688	21 ก.พ. 65	32031700004	โครงการพัฒนาหลักสูตรกระบวนการเรียน		10,000.00			10,000.00	-
8	728	22 ก.พ. 65	32031700004	โครงการพัฒนาหลักสูตรกระบวนการเรียน (PI)		27,000.00			22,583.00	4,417.00
9	735	23 ก.พ. 65	32086700001	ค่าใช้จ่ายในการประชุมเชิงปฏิบัติการ รร.คุณภาพประจำตำบล		5,500.00			5,500.00	-
				รวมรับ เดือนกุมภาพันธ์ 2565		6,942,420.00			5,922,593.00	1,919,827.00
10.1	842	1 มี.ค. 65	32061700002	ค่าจ้างครูธุรกรรโรงเรียน 9,000 บาท ก.พ. 65		603,000.00			594,000.00	9,000.00
10.2	842	1 มี.ค. 65	32086700001	ค่าจ้างบุคลากรปฏิบัติงานในเขตพื้นที่ ก.พ.65		37,800.00			37,800.00	-
10.3	842	1 มี.ค. 65	32086700001	ค่าจ้างครูธุรกรรพื้นที่ ก.พ.65		37,800.00			37,800.00	-
				รวมรับเดือนมีนาคม 2565		6,624,020.00			6,592,193.00	28,827.00
11	1426	11 เม.ย.65	320061005	โครงการขับเคลื่อนการพัฒนาพื้นที่นวัตกรรมการศึกษา		29,000.00			17,800.00	11,200.00
12	1415	11 เม.ย.65	320062005	ค่าใช้จ่ายดำเนินการส่งเสริมทักษะฯ รัง 31 ซา		54,800.00			54,800.00	-
13	1553	22 เม.ย.65	32006100	ค่าจ้างครูธุรกรรคณคณแผนกต้น จำนวน 2 เดือน (พ.ค.-มิ.ย.65)		102,000.00			102,000.00	-
14	15860	25 เม.ย.65	32006100	ค่าใช้จ่ายในการเดินทางไปเรียนรวม ภาคเรียนที่ 2/65 ครั้งที่ 2		499,635.00			490,515.00	9,120.00
				รวมรับ เดือนเมษายน 2565		7,306,455.00			7,257,308.00	49,147.00

ว	ลงวันที่	กิจกรรมหลัก	รหัส งม	รายการ	ผู้รับผิดชอบ	งบประมาณ	ตั้งงบคืน สพร	PO	รวมเบิกไปแล้ว	คงเหลือ
15	1815	2637	32003100	ค่าใช้จ่ายดำเนินงานยกระดับศึกษา PISA		12,300.00			12,300.00	-
16	1874	2656	32006200	ค่าใช้จ่ายในการเดินทางไปราชการจัดทำแผนปฏิบัติการประจำปี		5,500.00			5,500.00	-
17	1970	2625	60036005	ค่าใช้จ่ายโครงการลูกเสือต้านภัยยาเสพติด วจตที่ 2		108,000.00			108,000.00	-
18	1960	2655	320061005	ค่าใช้จ่ายขับเคลื่อนโครงการพัฒนาคุณภาพการเรียนการสอนภาษาไทย		5,000.00			5,000.00	-
				รวมรับ เดือนพฤษภาคม 2565		7,437,255.00			7,388,108.00	49,147.00
19	2204	2659	320086005	ค่าใช้จ่ายในการเดินทางเข้าร่วมประชุมจัดทำคู่มือ ร.ร.คุณภาพ		5,500.00				5,500.00
20	2238	2636	320031005	ค่าใช้จ่ายในการประชุมการประกันคุณภาพภายในสถานศึกษา		30,000.00			23,377.36	6,622.64
21	2397	2648	320061005	ค่าใช้จ่ายในการดำเนินงานโครงการคอนเนกซ์อีดี		9,500.00			9,500.00	-
				รวมรับ เดือนมิถุนายน 2565		7,482,255.00			7,420,985.36	61,269.64
22	2486	2633	32003100	ค่าใช้จ่ายในการมีบทบาทกับติดตามการจัดการเรียนรู้วิชาการคำนวณ		10,000.00			9,960.00	40.00
23	2692	2631	32003100	ค่าใช้จ่ายในการเข้าร่วมประชุมเพื่อয়กร่างมาตรฐานการศึกษาขั้นพื้นฐาน		14,000.00			13,200.00	800.00
24	2678	2631	32003100	ค่าใช้จ่ายในการดำเนินงานโครงการพัฒนาคลังเครื่องมือ		5,000.00			5,000.00	-
25	2677	2648	32006100	ค่าใช้จ่ายการดำเนินงานวิจัยภายใต้โครงการคอนเนกซ์อีดี		90,000.00			73,830.00	16,170.00
26	2669	2645	32006100	ค่าใช้จ่ายในการเข้าร่วมอบรมโครงการอนุรักษ์พันธุกรรมพืชฯ		12,960.00			9,513.76	3,446.24
27	2599	2653	32006100	ค่าตอบแทนครูทรงคุณค่าแห่งแผ่นดิน (ก.ค.-ก.ย.65)		153,000.00			153,000.00	-
28	2758	2656	32006200	ค่าใช้จ่ายดำเนินงานโครงการอนุรักษ์พันธุกรรม		5,000.00			5,000.00	-
				รวมรับ เดือนกรกฎาคม 2565		7,772,215.00			7,690,489.12	81,725.88
29	2903	2625	60036005	ค่าใช้จ่ายโครงการพัฒนาทักษะชีวิตเพื่อปรับเปลี่ยนพฤติกรรม		20,000.00			20,000.00	-
30	2908	2659	320086005	ค่าใช้จ่ายในการเดินทางเข้าร่วมประชุมขับเคลื่อนโรงเรียนคุณภาพ		1,000.00				1,000.00
31	2904	2659	320086005	ค่าใช้จ่ายในการประเมินคุณธรรมและความโปร่งใสของสถานศึกษาออนไลน์		86,500.00			86,500.00	-
32	3011	2645	320061005	ค่าใช้จ่ายในการดำเนินงานโครงการอนุรักษ์พันธุกรรมพืชฯ		5,000.00			5,000.00	-
33	3001	2661	320086005	ค่าใช้จ่ายในการเข้าร่วมประชุมสร้างความเข้าใจขับเคลื่อน ร.ร.คุณภาพ		11,000.00			11,000.00	-
34	3061	2625	60036005	ค่าใช้จ่ายในการประชุม ผอ.กลุ่มส่งเสริม		369,800.00			369,800.00	-
35	3138	2632	320031005	ค่าใช้จ่ายโครงการขับเคลื่อนการนำผลการประเมินไปใช้		10,000.00			10,000.00	-
36	3130	2632	320031005	ค่าใช้จ่ายในการเดินทางเข้าร่วมประชุมพัฒนาศึกษานิเทศก์		5,000.00			5,000.00	-
37	3296	2631	320031005	ค่าใช้จ่ายในการเดินทางไปราชการ RT และ NT		7,000.00			4,875.70	2,124.30

ว	สงวันที่	กิจกรรมหลัก	รหัส งบไม่	รายการ	ผู้รับผิดชอบ	งบประมาณ	ตั้งงบคืน สพัช	PO	รวมเบิกไปแล้ว	คงเหลือ
38	26 ส.ค.65	2659	320086005	ค่าใช้จ่ายในการดำเนินงานโครงการพัฒนาโรงเรียนพื้นที่สูงฯ		566,000.00		335,900.00	229,400.00	700.00
39	30 ส.ค. 65	2656	320062005	ค่าใช้จ่ายในการจัดทำโครงการรณรงค์สวมหมวกกันน็อก		1,000.00			1,000.00	-
40	22 ส.ค. 65	2648	320061005	ค่าใช้จ่ายในการเดินทางไปราชการ โครงการคอนกรีตซีดี		18,600.00			6,000.00	12,600.00
				รวมรับเดือนสิงหาคม 2565		8,873,115.00		335,900.00	8,439,064.82	98,150.18
41	8 ก.ย.65	2647	320061005	ค่าใช้จ่ายในการบริหารจัดการโรงเรียนขนาดเล็ก		245,995.00			244,840.00	1,155.00
42	30 ก.ย.65	2630	320031005	ค่าใช้จ่ายในการบริหารสำนักงานฯ		220,000.00		220,000.00		-
				รวมรับเดือนกันยายน 2565		9,339,110.00		555,900.00	8,683,904.82	99,305.18



**กลุ่มนโยบายและแผน**  
**สำนักงานเขตพื้นที่การศึกษาประถมศึกษาเชียงใหม่ เขต 2**