



รายงานผลการใช้จ่าย งบประมาณ

ประจำปี พ.ศ. ๒๕๖๔

สำนักงานเขตพื้นที่การศึกษาประถมศึกษาเชียงใหม่ เขต ๒



เอกสารลำดับที่ ๗/๒๕๖๔
กลุ่มนโยบายและแผน

สำนักงานเขตพื้นที่การศึกษาประถมศึกษาเชียงใหม่ เขต ๒

คำนำ

เอกสารรายงานผลการใช้จ่ายงบประมาณ ประจำปีงบประมาณ พ.ศ.2564 ของสำนักงานเขตพื้นที่การศึกษาประถมศึกษาเชียงใหม่ เขต 2 ฉบับนี้ จัดทำขึ้นเพื่อสรุปผลการใช้จ่ายงบประมาณ ประจำปีงบประมาณ พ.ศ.2564 ในภาพรวม และจำแนกตามประเภทรายจ่าย เทียบกับเป้าหมาย หรือ แผนการใช้จ่ายงบประมาณประจำปีงบประมาณ พ.ศ.2564 พร้อมทั้งข้อสรุป ปัญหาอุปสรรคและข้อเสนอแนะ เพื่อใช้เป็นกรอบแนวทางในการปรับปรุงกระบวนการบริหารงบประมาณเพื่อให้การใช้จ่ายงบประมาณ เป็นไปอย่างมีประสิทธิภาพ ประสิทธิผล ความคุ้มค่าและเกิดประโยชน์สูงสุดต่อไป

สำนักงานเขตพื้นที่การศึกษาประถมศึกษาเชียงใหม่ เขต 2 หวังเป็นอย่างยิ่งว่า รายงานผลการใช้จ่ายงบประมาณ ประจำปีงบประมาณ พ.ศ.2564 ฉบับนี้ จะเป็นประโยชน์ต่อผู้รับผิดชอบในระดับสำนักงานเขตพื้นที่การศึกษา สถานศึกษา และผู้เกี่ยวข้องเพื่อใช้เป็นสารสนเทศในการวางแผนการดำเนินงานที่เกี่ยวข้องต่อไป



(นายสุทธิชัย เดชสุวรรณนิธิ)

ผู้อำนวยการสำนักงานเขตพื้นที่การศึกษาประถมศึกษาเชียงใหม่ เขต 2

สารบัญ

	หน้า
วัตถุประสงค์	1
ขอบเขตของงาน	1
ผลการดำเนินงานการเบิกจ่ายงบประมาณ ประจำปีงบประมาณ พ.ศ.2564	1
งบประมาณที่ได้รับจัดสรร	1
ผลการใช้จ่ายงบประมาณ	2
งบประมาณเหลือจ่ายจากการเบิกจ่าย ประจำปีงบประมาณ พ.ศ. 2564	4
ผลการใช้จ่ายงบประมาณตามแผนการใช้จ่ายงบประมาณ	7
ประจำปีงบประมาณ พ.ศ. 2564	
ผลสัมฤทธิ์ตามเป้าหมายการพัฒนา	8
ผลสัมฤทธิ์ตามเป้าหมายการเบิกจ่าย	8
ผลสัมฤทธิ์ด้านคุณภาพ	9
ผลสัมฤทธิ์ด้านประสิทธิภาพ	9
ปัญหา อุปสรรค และข้อเสนอแนะ	12
ปัญหาและอุปสรรคที่พบในการบริหารงบประมาณ	12
ข้อเสนอแนะในการใช้จ่ายงบประมาณ	13
ภาคผนวก	
ภาคผนวก ก คำสั่งคณะกรรมการเร่งรัดการใช้จ่ายงบประมาณ ประจำปีงบประมาณ พ.ศ.2564	14
ภาคผนวก ข รายละเอียดสรุปผลการใช้จ่ายงบประมาณ ประจำปีงบประมาณ พ.ศ.2564	15
ภาคผนวก ค คณะทำงาน	58

รายงานผลการใช้จ่ายงบประมาณ ประจำปีงบประมาณ พ.ศ.2564 สำนักงานเขตพื้นที่การศึกษาประถมศึกษาเชียงใหม่ เขต 2

รายงานผลการใช้จ่ายงบประมาณ ประจำปีงบประมาณ พ.ศ.2564 สำนักงานเขตพื้นที่การศึกษาประถมศึกษาเชียงใหม่ เขต 2 ฉบับนี้จัดทำขึ้น โดยมีวัตถุประสงค์

วัตถุประสงค์

เพื่อรายงานผลการเบิกจ่ายงบประมาณที่สำนักงานเขตพื้นที่การศึกษาประถมศึกษาเชียงใหม่ เขต 2 ได้รับจัดสรร ในภาพรวม และจำแนกตามประเภทรายจ่ายเทียบกับเป้าหมาย หรือแผนการใช้จ่ายงบประมาณ ประจำปีงบประมาณ พ.ศ.2564 ทั้งงบประมาณในภาพรวมและในส่วนของงบประมาณเพื่อบริหารเขตพื้นที่การศึกษา

ขอบเขตของการรายงาน

งบประมาณที่ได้รับจัดสรรและโอนเงินประจำงวดจากสำนักงานคณะกรรมการการศึกษาขั้นพื้นฐานใน 5 ประเภทรายจ่าย ในปีงบประมาณ พ.ศ.2564 ตั้งแต่วันที่ 1 ตุลาคม 2563 จนถึง 30 กันยายน 2564 เฉพาะรายการที่เบิกจ่ายในปีงบประมาณ พ.ศ.2564 ไม่นับรวมรายการที่กักเงินไว้เบิกเหลือในปี และรายการที่อยู่ระหว่างดำเนินการไม่เสร็จสิ้นและยังไม่ได้เบิกจ่าย

ผลการดำเนินงานการเบิกจ่ายงบประมาณ ประจำปีงบประมาณ พ.ศ.2564

งบประมาณที่ได้รับจัดสรร

ในปีงบประมาณ พ.ศ. 2564 สำนักงานเขตพื้นที่การศึกษาประถมศึกษาเชียงใหม่ เขต 2 ได้รับจัดสรรงบประมาณจากสำนักงานคณะกรรมการการศึกษาขั้นพื้นฐาน ในประเภทงบประมาณรายจ่าย 5 ประเภท คือ งบบุคลากร , งบดำเนินงาน , งบลงทุน , งบเงินอุดหนุน และงบรายจ่ายอื่น รวมเป็นเงินทั้งสิ้น 301,062,802.00 บาท โดยมีรายละเอียดดังนี้

ประเภทงบประมาณ	งบประมาณที่ได้รับ	ร้อยละ
งบบุคลากร	14,673,300.00	4.87
งบดำเนินงาน	64,406,878.00	21.39
งบลงทุน	47,542,940.00	15.79
งบเงินอุดหนุน	169,782,779.00	56.40
งบรายจ่ายอื่น	4,656,905.00	1.55
รวม	301,062,802.00	100

รายงานผลการใช้จ่ายงบประมาณ ประจำปีงบประมาณ พ.ศ.2564
สำนักงานเขตพื้นที่การศึกษาประถมศึกษาเชียงใหม่ เขต 2

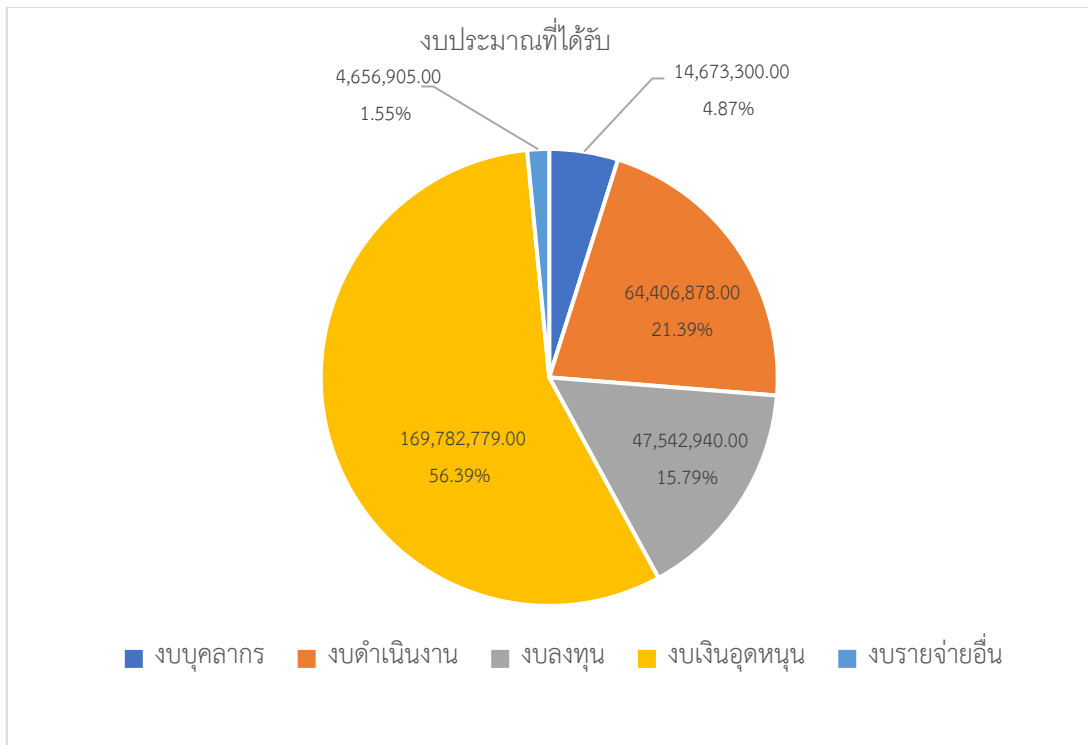

เมื่อจำแนกเป็นประเภทงบประมาณที่ได้รับจัดสรรมากที่สุดไปหาน้อยที่สุด ได้แก่ งบประมาณที่ได้รับจัดสรรมากที่สุดคือ งบเงินอุดหนุน จำนวนเงิน 169,782,779.00 บาท คิดเป็นร้อยละ 56.40 รองลงมาคือ งบดำเนินงาน จำนวนเงิน 64,406,878.00 บาท คิดเป็นร้อยละ 21.39 , งบลงทุน จำนวนเงิน 47,542,940.00 บาท คิดเป็นร้อยละ 15.79 , งบบุคลากร จำนวนเงิน 14,673,300.00 บาท คิดเป็นร้อยละ 4.87 ตามลำดับ และน้อยที่สุดคือ งบรายจ่ายอื่น จำนวนเงิน 4,656,905.00 บาท คิดเป็นร้อยละ 1.55 ตามแผนภาพดังกล่าวข้างต้น

ผลการใช้จ่ายงบประมาณ

ในปีงบประมาณ พ.ศ.2564 สำนักงานเขตพื้นที่การศึกษาประถมศึกษาเชียงใหม่ เขต 2 ได้ดำเนินการบริหารงบประมาณโดยการเบิกจ่ายงบประมาณจาก งบบุคลากร , งบดำเนินงาน , งบลงทุน , งบเงินอุดหนุน และงบรายจ่ายอื่น โดยมีรายละเอียดดังนี้

สรุปรายงานการเบิกจ่ายเงินงบประมาณประจำปี พ.ศ. 2564

สำนักงานเขตพื้นที่การศึกษาประถมศึกษาเชียงใหม่ เขต 2

ณ วันที่ 30 กันยายน 2563

ที่	งบประมาณ รายจ่าย	ยอดรับ งบประมาณ	ยอด เบิกจ่าย	ร้อยละ	งบประมาณ คงเหลือ	ร้อยละ
1	งบบุคลากร	14,673,300.00	14,673,214.29	99.99	85.71	0.00
2	งบดำเนินงาน	64,406,878.00	64,040,215.27	99.43	366,662.73	0.57
3	งบลงทุน *	47,542,940.00	46,424,110.11	97.65	1,118,829.89	2.35
4	งบเงินอุดหนุน	169,782,779.00	169,682,972.00	99.94	99,807.00	0.06
5	งบรายจ่ายอื่น	4,656,905.00	4,268,341.00	91.66	388,564.00	8.34
	รวมทั้งสิ้น	301,062,802.00	299,088,852.67	99.34	1,973,949.33	0.66

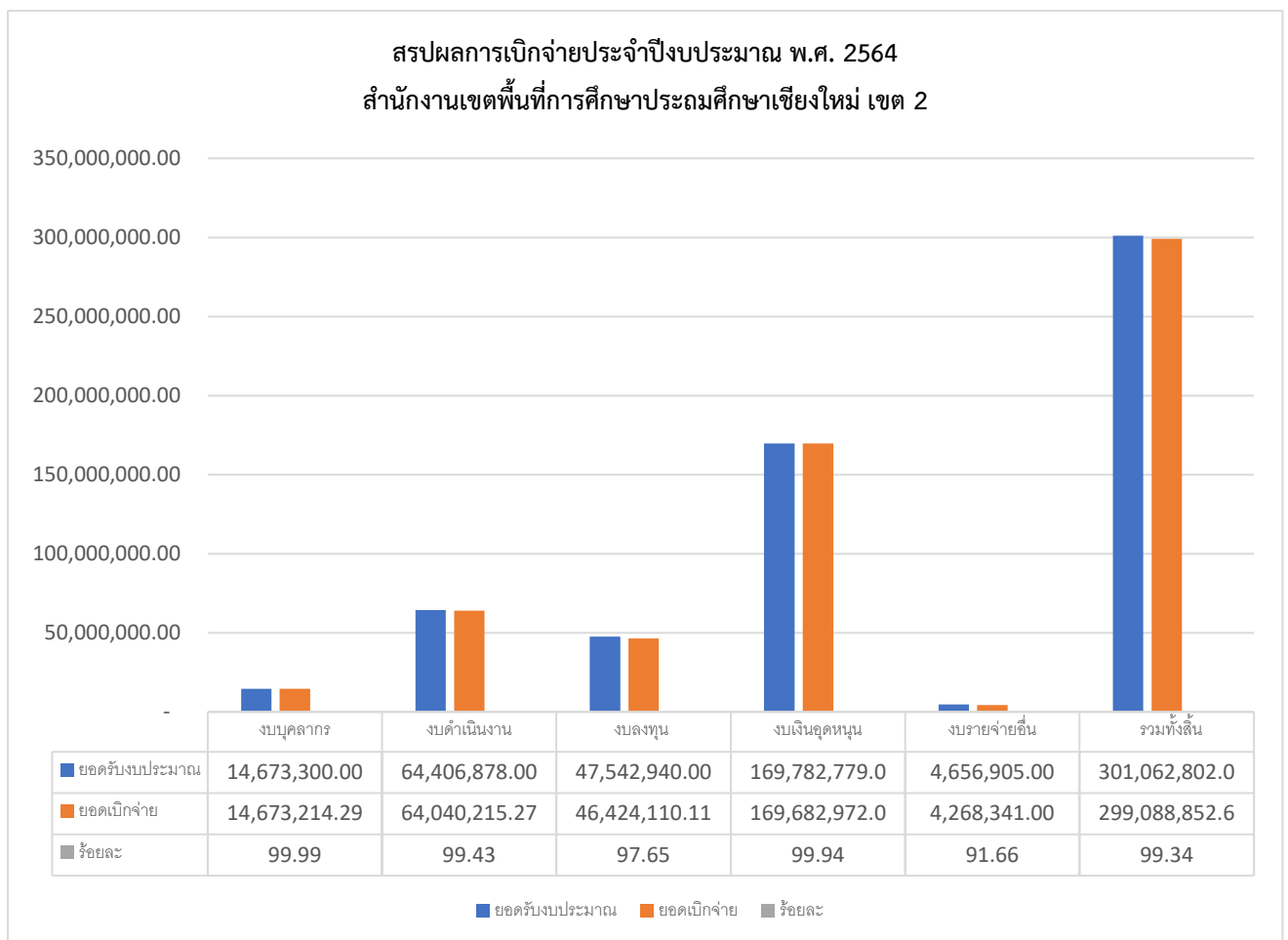

รายงานผลการใช้จ่ายงบประมาณ ประจำปีงบประมาณ พ.ศ.2564

สำนักงานเขตพื้นที่การศึกษาประถมศึกษาเชียงใหม่ เขต 2

จากตารางสรุปผลการใช้จ่ายงบประมาณ ประจำปีงบประมาณ พ.ศ.2564 จะเห็นว่าสำนักงานเขตพื้นที่การศึกษาประถมศึกษาเชียงใหม่ เขต 2 ได้มีการเบิกจ่ายงบประมาณ จำแนกเป็นประเภทที่มีการเบิกจ่ายมากที่สุดเมื่อคิดเป็นร้อยละ เรียงจากมากไปหาน้อย ได้แก่ งบบุคลากร ได้รับจัดสรร 14,673,300.00 บาท เบิกจ่าย 14,673,214.29 บาท คิดเป็นร้อยละ 99.99 รองลงมาคือ งบเงินอุดหนุน ได้รับจัดสรร 169,782,779.00 บาท เบิกจ่าย 169,682,972.00 บาท คิดเป็นร้อยละ 99.94 , งบดำเนินงาน ได้รับจัดสรร 64,406,878.00 บาท เบิกจ่าย 64,040,215.27 บาท คิดเป็นร้อยละ 99.43 , งบลงทุน ได้รับจัดสรร 47,542,940.00 บาท เบิกจ่าย 46,424,110.11 บาท คิดเป็นร้อยละ 97.65 , ตามลำดับ และน้อยที่สุดคือ งบรายจ่ายอื่น ได้รับจัดสรร 4,656,905.00 บาท เบิกจ่าย 4,268,341.00 บาท คิดเป็นร้อยละ 91.66

งบประมาณเหลือจ่ายจากการเบิกจ่าย ประจำปีงบประมาณ พ.ศ. 2564

ประเภทงบประมาณ	งบประมาณที่ได้รับ	งบประมาณคงเหลือ	ร้อยละ
งบบุคลากร	14,673,300.00	85.71	0.00
งบดำเนินงาน	64,406,878.00	366,662.73	0.57
งบลงทุน	47,542,940.00	1,118,829.89	2.35
งบเงินอุดหนุน	169,782,779.00	99,807.00	0.06
งบรายจ่ายอื่น	4,656,905.00	388,564.00	8.34
รวม	301,062,802.00	1,973,949.33	0.66

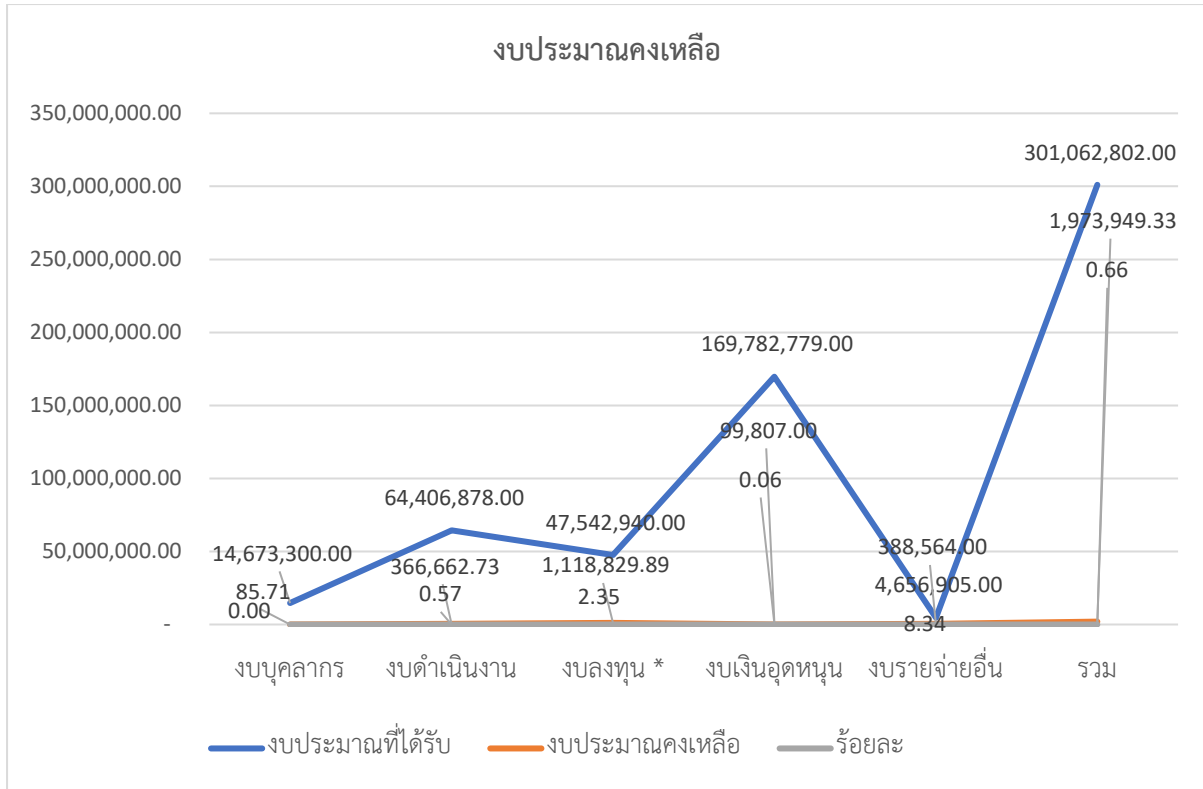

งบประมาณที่คงเหลือจากการเบิกจ่าย ประจำปีงบประมาณ พ.ศ. 2564 เมื่อจำแนกตามประเภท งบประมาณเปรียบเทียบกับงบประมาณที่ได้รับจัดสรร เรียงจากคงเหลือมากที่สุดไปหาคงเหลือน้อยที่สุด พบว่า รายจ่ายอื่น คงเหลือ 388,56400 บาท คิดเป็นร้อยละ 8.34 รองลงมาคือ งบลงทุน คงเหลือ 1,118,829.89 บาท คิดเป็นร้อยละ 2.35 , งบดำเนินงาน คงเหลือ 366,662.73 บาท คิดเป็นร้อยละ 0.57 , งบเงินอุดหนุน คงเหลือ 99,807.00 บาท คิดเป็นร้อยละ 0.06 ตามลำดับ และเหลือน้อยที่สุดคือ งบบุคลากร คงเหลือ 85.71 บาท คิดเป็นร้อยละ 0.00 (ผันค่าจาก 0.0058)

ทั้งนี้ เงินงบประมาณคงเหลือ มีรายละเอียดดังต่อไปนี้

** หมายเหตุประกอบงบดำเนินงาน

กิจกรรมหลัก	รหัสงบประมาณ	จำนวนเงิน		หมายเหตุ
P2762	2000414008000000	243,386.00	293,986.00	งบบุคลากรใช้ไม่ได้
P2815-2817	2000457037000000	50,600.00		งบบุคลากรใช้ไม่ได้
P2788	2000435086000000	4,000.00	72,676.73	
P2789	2000436001000000	14,780.00		
P2797-2798	2000436003000000	20,420.00		
P2803-2804	2000436004000000	6,687.75		
P2813	2000443047000000	11,988.98		
P2814	2000443067000000	14,800.00		
	รวมทั้งสิ้น	366,662.73	366,662.73	

** หมายเหตุประกอบงบลงทุน

แหล่ง	งบประมาณรายจ่าย	ยอดรับ งบประมาณ	ยอดเบิกจ่าย /PO	งบประมาณ คงเหลือ	หมายเหตุ
310	ค่าครุภัณฑ์	16,629,040.00	16,198,679.00	430,361.00	
320	ค่าที่ดินและสิ่งก่อสร้าง	30,913,900.00	30,225,431.11	688,468.89	
	รวมทั้งสิ้น	47,542,940.00	46,424,110.11	1,118,829.89	

สรุปผลการใช้จ่ายงบประมาณตามแผนการใช้จ่ายงบประมาณประจำปี พ.ศ. 2564

สำนักงานเขตพื้นที่การศึกษาประถมศึกษาเชียงใหม่ เขต 2

งบประมาณที่ได้รับการจัดสรรในภาพรวมทั้งสิ้น 4,700,000 บาท)

ที่	กรอบงบประมาณ	แผน	ผลเบิกจ่าย
1	งบรายจ่ายพื้นฐาน (Core Budget) สำหรับการบริหารจัดการองค์กร		
	1.1 งบรายจ่ายประจำ (ค่าตอบแทนใช้สอยและวัสดุ)	3,281,680	3,201,839.47
1	ค่าใช้จ่ายในการประชุมราชการ		
	1.1 ค่าใช้จ่ายประชุม คณะกรรมการ กต.ป.น. 4 ครั้ง	35,200	0.00
	1.2 ค่าใช้จ่ายประชุมผู้บริหารโรงเรียนและทีมบริหารองค์กร	72,000	48,727.10
	1.3 ค่าใช้จ่ายในการประชุมเพื่อบริหารภารกิจองค์กร	50,000	56,910.00
2	ค่าใช้จ่ายในการเดินทางไปราชการ	200,000	90,800.69
3	ค่าซ่อมแซม		
	3.1 ค่าซ่อมแซมยานพาหนะและขนส่ง	85,000	132,130.54
	3.2 ค่าซ่อมแซมครุภัณฑ์	101,000	29,213.00
4	ค่ากำจัดขยะมูลฝอย	8,500	6,000.00
5	ค่าวัสดุสำนักงาน	20,000	93,475.00
6	ค่าน้ำมันเชื้อเพลิงและหล่อลื่น	340,000	351,900.00
7	ค่าใช้จ่ายในจ้างเหมาบริการปฏิบัติงานตามภารกิจของ สพป.ชม. 2	1,490,000	1,312,000.00
8	ค่าใช้จ่ายในการปรับปรุงภูมิทัศน์และสภาพแวดล้อมสำนักงาน	10,000	10,000.00
9	ค่าจ้างเหมากำจัดปลวก	10,000	20,000.00
10	ค่าสาธารณูปโภค	715,000	959,039.14
11	ค่าใช้จ่ายในการจัดทำแผนปฏิบัติการประจำปี 2564	30,000	10,000.00
12	ค่าใช้จ่ายในการจัดทำข้อมูลนักเรียนรายบุคคล	36,680	8,340.00
13	ค่าใช้จ่ายในการนิเทศกำกับติดตามการบริหารจัดการศึกษาของสถานศึกษา	30,000	0.00
14	ค่าใช้จ่ายในการตรวจสอบการบริหารจัดการศึกษาของสถานศึกษา	24,300	19,094.00
15	ค่าใช้จ่ายในการบริหารงานบุคคล	24,000	54,210.00
	1.2 งบพัฒนาเฉพาะกิจรองรับนโยบายเร่งด่วนหรืออื่นๆ	960,000	3,695,505.95
2	งบพัฒนาคุณภาพการศึกษาภายใต้แผนปฏิบัติการประจำปีงบประมาณ พ.ศ. 2564	458,320	604,183.32
	รวมทั้งสิ้น	4,700,000.00	7,501,528.74

** ใช้เงินเหลือจ่ายจากงบดำเนินงานที่ สพฐ.จัดสรรให้ ที่สามารถบริหารจัดการได้ตามระเบียบฯ

2,801,528.74

รายงานผลการใช้จ่ายงบประมาณ ประจำปีงบประมาณ พ.ศ.2564

สำนักงานเขตพื้นที่การศึกษาประถมศึกษาเชียงใหม่ เขต 2

จากข้อมูลการเบิกจ่ายงบประมาณประจำปีงบประมาณ พ.ศ.2564 ในส่วนของงบบริหารสำนักงานเขตพื้นที่การศึกษาประถมศึกษาเชียงใหม่ เขต 2 ตามแผนการใช้จ่ายงบประมาณประจำปีงบประมาณ พ.ศ. 2564 พบว่า การเบิกจ่ายจริงเมื่อสิ้นปีงบประมาณ พ.ศ.2564 จำนวน 7,501,528.74 บาท จากแผนการใช้จ่ายงบประมาณที่ได้รับจัดสรร จำนวน 4,700,000 บาท จำนวน 2,801,528.74 บาท เพื่อพิจารณาเป็นรายการเบิกจ่าย พบว่า สูงกว่าประมาณการที่ตั้งไว้เกือบทุกรายการ โดยเฉพาะอย่างยิ่ง รายงานงบทดลองเฉพาะกิจเพื่อรองรับนโยบายเร่งด่วนหรืออื่นๆ ทั้งนี้ อาจเนื่องมาจากในระหว่างปีงบประมาณ พ.ศ.2564 หน่วยงานต้นสังกัดและสำนักงานเขตพื้นที่การศึกษาประถมศึกษาเชียงใหม่ เขต 2 ได้กำหนดจุดเน้นนโยบายเพิ่มเติมที่มีความจำเป็นที่จะต้องดำเนินการในระดับเขตพื้นที่การศึกษาและระดับสถานศึกษา ซึ่งสำนักงานเขตพื้นที่การศึกษาประถมศึกษาเชียงใหม่ เขต 2 ไม่ได้ตั้งงบประมาณเพื่อรองรับไว้อย่างเพียงพอและเหมาะสมกับความจำเป็นใช้จ่าย จึงส่งผลให้มีการใช้จ่ายงบประมาณในทุกรายการเพิ่มขึ้น รวมทั้งการกำหนดนโยบายและมาตรการประหยัดของสำนักงานเขตพื้นที่การศึกษา จึงทำให้มีความจำเป็นที่จะต้องใช้งบประมาณซึ่งเป็นจำนวนงบประมาณมากกว่างบประมาณที่ได้รับจัดสรร

ผลสัมฤทธิ์ตามเป้าหมายการพัฒนา

ผลสัมฤทธิ์ตามเป้าหมายเบิกจ่าย

ผลการดำเนินงานเบิกจ่ายเงินงบประมาณของสำนักงานเขตพื้นที่การศึกษาประถมศึกษาเชียงใหม่ เขต 2 ในภาพรวม ดังนี้

ร้อยละการเบิกจ่าย	สพฐ.กำหนด	สพป.ชม.2	ผลต่าง	
			สูงกว่า	ต่ำกว่า
ภาพรวม (ทุกงบ)	100	99.34		(0.66)
งบรายจ่ายลงทุน	100	97.65		(2.35)
งบรายจ่ายประจำ (งบดำเนินงาน)	100	99.43		(0.57)

รายละเอียดตามประเภทงบประมาณ

ประเภทงบประมาณ	เป้าหมาย %	เบิกจ่าย %	ต่ำกว่าเป้าหมาย %
งบบุคลากร	100	99.99	0.01
งบดำเนินงาน	100	99.43	0.57
งบลงทุน *	100	97.65	2.35
งบเงินอุดหนุน	100	99.94	0.06
งบรายจ่ายอื่น	100	91.66	8.34
รวม	100	99.34	0.66

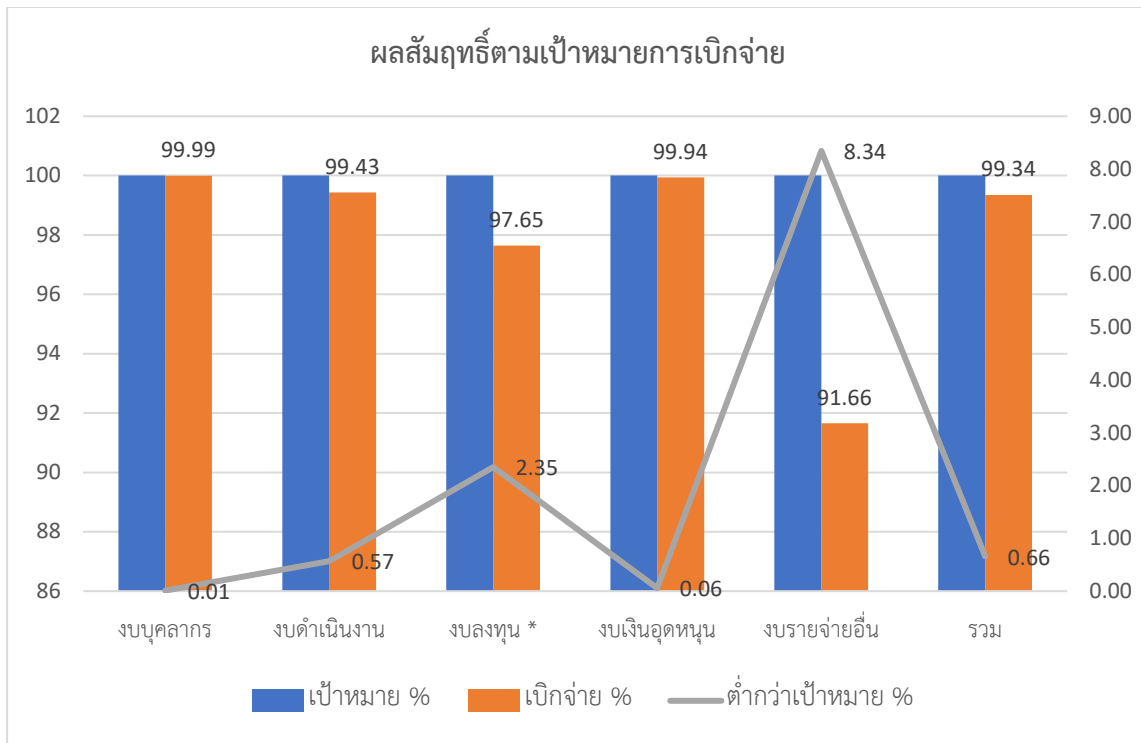

ผลสัมฤทธิ์ด้านคุณภาพ

ปรากฏผลการใช้จ่ายงบประมาณประจำปีงบประมาณ พ.ศ.2564 สามารถดำเนินการเบิกจ่ายได้ในอัตราร้อยละ 99.43 เนื่องจากงบลงทุน ค่าครุภัณฑ์ ที่ดินและสิ่งก่อสร้าง บางรายการ จะต้องดำเนินการกันเงินไว้เบิกเหลืออมปี จึงไม่สามารถเบิกจ่ายได้ในอัตราร้อยละ 100 ได้

ผลสัมฤทธิ์ด้านประสิทธิภาพ

ด้านการบริหารงบประมาณของสพ.เชียงใหม่ เขต 2 ที่มีการจัดระบบการบริหารการเงินและงบประมาณให้มีประสิทธิภาพ มีแผนบริหารงบประมาณ มีการใช้เงินตามแผนงบประมาณ มีการนำเทคโนโลยีและนวัตกรรมมาใช้ในการบริหารงบประมาณให้เกิดประสิทธิภาพ มีการทำรายงานทางการเงินเป็นปัจจุบันและมีระบบตรวจสอบภายใน ดังนี้

1. มีการวางแผนการใช้งบประมาณอย่างเป็นระบบ โดย

1) กำหนดให้มีการจัดทำแผนการใช้จ่ายงบประมาณที่สอดคล้องกับภารกิจ นโยบาย ปัญหา ความต้องการในการบริหารและการจัดการศึกษา พัฒนาคุณภาพการศึกษา สามารถดำเนินการบริหารจัดการสำนักงานและพัฒนาคุณภาพตามบริบทของเขตพื้นที่การศึกษาได้อย่างมีประสิทธิภาพ บรรลุตามวัตถุประสงค์ และเป้าหมายของงบประมาณ สนองต่อจุดเน้นการพัฒนาคุณภาพการศึกษาของเขตพื้นที่การศึกษา และทันต่อความต้องการบริหารจัดการ โดยได้ดำเนินการตามกระบวนการ/วิธีการ/ขั้นตอนการดำเนินงานในการวางแผนการดำเนินงานโดยการศึกษวิเคราะห์นโยบาย และผลการบริหารงบประมาณในปีงบประมาณก่อนหน้า

เพื่อเป็นข้อมูลในการจัดทำรายละเอียดแผนการใช้จ่ายงบประมาณ ในรูปของคณะกรรมการจัดทำแผนการใช้จ่ายงบประมาณฯ ภายใต้กรอบวงเงินงบประมาณที่คาดว่าจะได้รับจัดสรรจาก สพฐ. เมื่อดำเนินการจัดทำแผนใช้จ่ายงบประมาณ เรียบร้อยแล้ว ได้มีการสื่อสารสร้างความเข้าใจให้แก่บุคลากรในสังกัดในการใช้แผนการใช้จ่ายงบประมาณฯ เป็นเครื่องมือในการบริหารงบประมาณ ที่เป็นไปตามหลักการบริหารงบประมาณที่ยึดวัตถุประสงค์ของงบประมาณ ปฏิบัติตามระเบียบ กฎหมาย แบบแผนของทางราชการที่กำหนด และแนวปฏิบัติที่เกี่ยวข้อง พร้อมทั้งการติดตามและรายงานผลการบริหารงบประมาณ ตามระยะเวลาการติดตามและรายงานที่กำหนดไว้เป็นรายเดือน รายไตรมาส และสิ้นปีงบประมาณ รวมทั้งการรายงานความก้าวหน้าการดำเนินงานตามแผนงาน/โครงการที่กำหนดไว้ในแผนปฏิบัติการประจำปี รอบ 6 เดือน , รอบ 9 เดือน และรอบสิ้นปีงบประมาณ และกำหนดให้มีการรายงานสถานะทางการเงิน แยกตามกรอบการใช้จ่ายงบประมาณ ทุกสิ้นเดือน / ไตรมาส และก่อนสิ้นปีงบประมาณ(ตามที่กำหนดระยะเวลา) เพื่อใช้เป็นข้อมูลในการพิจารณาการใช้จ่ายเงินเหลือจ่าย (ถ้ามี) เมื่อสิ้นปีงบประมาณ กำหนดให้มีการสรุปรายละเอียดการดำเนินงาน เพื่อประเมินผลการบริหารงบประมาณ ว่าเป็นไปตามวัตถุประสงค์และเป้าหมายที่กำหนดไว้ และดำเนินการเป็นไปตามแนวทางการบริหารงบประมาณที่กำหนด รวมทั้งสร้างเสริมแรงจูงใจ โดยกลุ่มบริหารงานบุคคล นำข้อมูลการดำเนินงานตามแผนงาน / โครงการ และสัญญาปฏิบัติงานระดับบุคคล ประกอบการพิจารณามาตรการเชิงบริหาร โดยการจัดรางวัล โบนัส และบำเหน็จความชอบประจำปี ภายใต้หลักการ Performance Competency Based

2) กำหนดให้จัดทำแนวทางการบริหารและเบิกจ่ายงบประมาณ ตามแผนการใช้จ่ายงบประมาณรายจ่าย ประจำปีงบประมาณ เพื่อใช้เป็นแนวทางในการบริหารงบประมาณให้เป็นไปตามวัตถุประสงค์และเป้าหมายของงบประมาณ สามารถบริหารจัดการได้อย่างมีประสิทธิภาพ คุ่มค่า เกิดประโยชน์สูงสุด ถูกต้องตามระเบียบการบริหารงบประมาณและแนวปฏิบัติที่เกี่ยวข้อง

3) จัดทำแผนการจัดซื้อจัดจ้าง เพื่อให้การจัดซื้อจัดจ้างและการบริหารพัสดุ ตามพระราชบัญญัติการจัดซื้อจัดจ้างและการบริหารพัสดุภาครัฐ พ.ศ.2560 เป็นไปอย่างต่อเนื่อง ตามหลักการจัดซื้อจัดจ้าง มาตรา 8 ซึ่งทำให้สามารถกำหนดความต้องการใช้พัสดุได้อย่างเหมาะสม ควบคุมการทำงานบริหารพัสดุได้อย่างมีประสิทธิภาพและอย่างต่อเนื่อง

2. จัดระบบการบริหารจัดการงบประมาณ และมีการใช้เงินตามแผนงบประมาณ โดย

2.1) กำหนดแนวทางการบริหารงบประมาณประจำปีงบประมาณ พ.ศ.2564 เป็นแนวทางในการบริหารงบประมาณ (รายละเอียดตามแนวทางการบริหารงบประมาณ ประจำปีงบประมาณ พ.ศ. 2564) และกำหนดให้มีการติดตามและประเมินผล โดยให้มีการรายงานความก้าวหน้าการดำเนินงานตามแผนงาน / โครงการ เป็นรายไตรมาส และเมื่อสิ้นปีการดำเนินงาน รวมทั้งกำหนดให้รายงานสถานะทางการเงิน แยกแผนงาน / โครงการ เป็นรายไตรมาส และสิ้นปีงบประมาณ

2.2) แต่งตั้งคณะกรรมการเร่งรัดการใช้จ่ายเงินปีงบประมาณ พ.ศ.2564 พร้อมทั้งแจ้งมาตรการเร่งรัดการใช้จ่ายงบประมาณรายจ่ายประจำปีงบประมาณ พ.ศ.2564 เพื่อถือปฏิบัติให้เป็นไปใน

แนวทางเดียวกัน และสามารถบริหารจัดการงบประมาณได้ทันตามกำหนดระยะเวลาที่กำหนด (ปฏิทินการใช้จ่ายงบประมาณ)

3. มีการนำเทคโนโลยีและนวัตกรรมมาใช้ในการบริหารงบประมาณให้เกิดประสิทธิภาพ

มีการนำเทคโนโลยีเข้ามาประยุกต์ใช้ในการบริหารงบประมาณ ทำให้งานมีความถูกต้อง เป็นปัจจุบัน โปร่งใส ตรวจสอบได้ โดยการจัดเก็บข้อมูลในไฟล์ Excel และนำระบบ GFMS มาใช้ในการดำเนินการ ทำให้สามารถสืบค้นข้อมูลได้ง่าย สะดวก และมีความถูกต้อง และได้นำโปรแกรมระบบเงินเดือนข้าราชการ ข้าราชการบำนาญและ โปรแกรมที่เกี่ยวข้องกับงานการเงิน บัญชี และพัสดุ มาใช้ในการทำงาน และประยุกต์ใช้ในการพัฒนางานให้ดียิ่งๆขึ้นไป

- โปรแกรมระบบเงินเดือนข้าราชการ
- โปรแกรมระบบเงินเดือนข้าราชการบำนาญ
- โปรแกรมแสดงรายละเอียดการรับ-จ่ายเงินเดือนข้าราชการ
- โปรแกรมแสดงรายละเอียดการรับ-จ่ายเงินเดือนข้าราชการบำนาญ

ทั้งนี้ ในการควบคุมและกำกับการบริหารงบประมาณ มีการนำโปรแกรมสำเร็จรูปมาใช้ในการควบคุมและบริหารงบประมาณ คือ ระบบ BRSS.CME2 ซึ่งเป็นระบบติดตามตรวจสอบงบประมาณด้วยตนเอง Budget Report Self Service (BRSS : CME2) เพื่อการพัฒนาประสิทธิภาพการบริหารจัดการงบประมาณให้เกิดผลสัมฤทธิ์สูงสุด โดยการประยุกต์ใช้เทคโนโลยีสารสนเทศเพื่อการบริหารจัดการบนพื้นฐานข้อมูลสารสนเทศด้านงบประมาณเป็นเครื่องมือในการช่วยตัดสินใจ สำคัญของระบบ คือ การกำหนดให้มีการติดตาม ตรวจสอบงบประมาณ จากระบบ BRSS : Budget Report Self Service (ระบบติดตามตรวจสอบงบประมาณด้วยตนเอง) โดย

- 1) กลุ่มนโยบายและแผน เป็นผู้นำเข้าข้อมูลงบประมาณ
- 2) กลุ่มบริหารงานการเงินและสินทรัพย์ เป็นผู้นำเข้าข้อมูลการเบิกจ่ายงบประมาณ
- 3) หน่วยตรวจสอบภายใน เป็นผู้ตรวจสอบรายละเอียดการเบิกจ่ายงบประมาณ

โดยกำหนดให้ยอดวงเงินการบริหารงบประมาณจากระบบ BRSS เป็นข้อมูลการบริหารงบประมาณของ สพ.เชียงใหม่ เขต 2 ในการสอบทานและตรวจสอบผลการบริหารงบประมาณ

4. มีการจัดทำรายงานทางการเงินเป็นปัจจุบัน

โดยกำหนดให้มีการรายงานผลการเบิกจ่ายงบประมาณทุกสิ้นเดือน เพื่อกำกับ ดูแล ควบคุมการบริหารงบประมาณให้เป็นปัจจุบัน รวมทั้งการรายงานสถานะการเงินต่อทีมบริหารองค์กร คราวประชุมทีมบริหารองค์กร ภายหลังรายการ พุธเช้า ข่าวสพฐ. เป็นประจำทุกเดือนและไตรมาส การตรวจสอบรายงานสรุปรายการขอเบิกจากระบบ GFMS , ระบบ BRSS.CME2 ทำให้สามารถตรวจสอบการเบิกเงินในวันที่ทำรายการกับเอกสารหลักฐานขอเบิกถูกต้องตรงกัน รวมทั้งกำหนดให้มีการจัดระบบการควบคุมภายในที่ดีจากการตรวจสอบและสอบทานทุกขั้นตอนจากเจ้าหน้าที่ เพื่อป้องกันความเสี่ยงจากการปฏิบัติงานผิดพลาด การโอนเงินเข้าบัญชีเจ้าหน้าที่/ผู้มีสิทธิรับเงิน ผ่านระบบ GFMS ครบถ้วนถูกต้อง ตรงตามหลักฐานขอเบิก

ทุกรายการ , การปฏิบัติงานการเงิน การรับเงิน การเก็บรักษาเงิน การนำส่งเงิน การเบิก การจ่าย และการกันเงินไว้เบิกเหลือมปี ของหน่วยงานถูกต้องเป็นไปตามระเบียบการเบิกจ่ายเงิน การเก็บรักษาเงิน นำเงินส่งคลัง พ.ศ.2551 , มีการจัดทำรายงานเงินคงเหลือประจำวันทุกวัน ทำให้มีการตรวจสอบจำนวนเงินคงเหลือถูกต้องตรงกับบัญชี เงินฝากธนาคารมียอดถูกต้อง สามารถเทียบยอดเงินฝากธนาคาร ในระบบ GFMS กับรายงานธนาคาร (Bank Statement)

5. มีระบบตรวจสอบภายใน

กำหนดมีการปฏิบัติงานที่เป็นไปตามมาตรฐานการตรวจสอบภายใน และจริยธรรมการปฏิบัติงานตรวจสอบภายในของส่วนราชการตามที่กรมบัญชีกลางกำหนด ปฏิบัติงานอย่างเป็นอิสระและเที่ยงธรรม มีวิธีการ และกระบวนการปฏิบัติงานอย่างมีคุณภาพ โดยการวิเคราะห์ความเสี่ยงด้านการเงิน , จัดทำแผนการตรวจสอบประจำปี กำหนดปฏิทินการตรวจสอบและจัดทำแผนการปฏิบัติงานในแต่ละเรื่องของกิจกรรม/งาน ตรวจสอบให้สอดคล้องกับแผนการตรวจสอบประจำปี และเมื่อดำเนินการตามแผนฯ ที่กำหนดไว้เรียบร้อยแล้ว กำหนดให้มีการสรุปและรายงานผลการปฏิบัติงาน (รายงานผลการตรวจสอบทางด้านการเงิน การบัญชี , รายงานผลการตรวจสอบการใช้จ่ายเงินงบประมาณของสถานศึกษา) เพื่อนำผลที่ได้จากการดำเนินการ ไปพัฒนาและปรับปรุงการบริหารงานให้มีประสิทธิภาพมากยิ่งขึ้น

ปัญหา อุปสรรค และข้อเสนอแนะในการใช้จ่ายงบประมาณประจำปีงบประมาณ พ.ศ.2564

ปัญหาและอุปสรรคที่พบในการบริหารงบประมาณ

- มีการกำหนดนโยบาย แผนงาน/โครงการ/กิจกรรม ที่บรรจุไว้ในแผนปฏิบัติการประจำปีงบประมาณ พ.ศ. 2564 จำนวน 25 โครงการ (งบพัฒนาฯ สพป.เชียงใหม่ เขต 2 จำนวน 17 โครงการ) ดังนี้
 - โครงการที่ดำเนินการบรรลุตามวัตถุประสงค์และเป้าหมายที่กำหนด จำนวน 15 โครงการ คิดเป็นร้อยละ 88.24
 - โครงการที่ไม่ได้ดำเนินการ จำนวน 1 โครงการ เนื่องจากสถานการณ์การแพร่ระบาดของโรคติดเชื้อไวรัสโคโรนา 2019 (COVID-19) คิดเป็นร้อยละ 5.88
 - โครงการที่บูรณาการกับโครงการ สพฐ. จำนวน 1 โครงการ คิดเป็นร้อยละ 5.88

และจากผลการติดตามความก้าวหน้าของการขับเคลื่อนแผนสู่การปฏิบัติ ครั้งที่ 1 สพป. เชียงใหม่ เขต 2 จึงได้จัดประชุมทีมบริหารองค์กรและผู้รับผิดชอบโครงการเพื่อหาแนวทางการดำเนินงานให้บรรลุเป้าหมายที่กำหนดไว้ โดยให้ทุกโครงการปรับรูปแบบ วิธีการพัฒนาคุณภาพการศึกษาโดยใช้เทคโนโลยีเพื่อการศึกษามาประยุกต์ใช้ในการสื่อสารพัฒนาให้ครูและบุคลากรทางการศึกษาให้มีความเหมาะสมและมีประสิทธิภาพ
- ปัญหาของการได้รับอนุมัติจัดสรรงบประมาณจาก สพฐ.ล่าช้า ซึ่งส่งผลกระทบต่อกระบวนการวางแผนการบริหารงานภายใต้วงเงินงบประมาณที่มีอยู่อย่างจำกัด

3. การเบิกจ่ายงบประมาณในส่วนของงบลงทุน ค่าครุภัณฑ์ที่ดินและสิ่งก่อสร้าง ไม่เป็นไปตามเกณฑ์การเบิกจ่ายที่กำหนดไว้ในแต่ละไตรมาส ซึ่งปัญหาเกิดจากการได้รับอนุมัติเงินงวดล่าช้า รวมทั้งวิธีการตามพระราชบัญญัติการจัดซื้อจัดจ้างและการบริหารพัสดุภาครัฐ พ.ศ. 2560 ที่โรงเรียนบางส่วนยังไม่มี ความเข้าใจในแนวทางวิธีการปฏิบัติอย่างชัดเจน

ข้อเสนอแนะในการใช้จ่ายงบประมาณ

เพื่อให้การดำเนินการบริหารงบประมาณของ สพป.เชียงใหม่ เขต 2 บรรลุเป้าหมายตามที่กำหนดอย่างมีประสิทธิภาพ และป้องกันผลกระทบที่อาจจะเกิดขึ้นจากการดำเนินงาน จึงเห็นควร

1. กำหนดให้มีการเบิกจ่ายงบประมาณทุกรายการที่ได้รับจัดสรร ให้เสร็จสิ้นภายในเดือนสิงหาคมของทุกปีงบประมาณ และให้สอดคล้องกับแนวทางการบริหารงบประมาณที่กำหนด หากมีปัญหา อุปสรรค ให้ดำเนินการพิจารณาปรับเปลี่ยนและนำเสนอต่อผู้มีอำนาจเพื่อพิจารณาอนุมัติ

2. มีการประยุกต์ใช้เทคโนโลยีสมัยใหม่เข้ามาใช้ในการบริหารจัดการ เพื่อเพิ่มประสิทธิภาพการบริหารจัดการด้านการบริหารงบประมาณ และมีข้อมูลสารสนเทศด้านงบประมาณในภาพรวม และเพื่อสนับสนุนการตัดสินใจทางการบริหารของผู้บริหารระดับสูงขององค์กร



ภาคผนวก ก

คำสั่งคณะกรรมการเร่งรัดการใช้จ่ายงบประมาณ ประจำปีงบประมาณ พ.ศ.2564



คำสั่ง สำนักงานเขตพื้นที่การศึกษาประถมศึกษาเชียงใหม่ เขต ๒
ที่ ๕๕ / ๒๕๖๓
เรื่อง แต่งตั้งคณะกรรมการเร่งรัดการใช้จ่ายเงินปีงบประมาณ พ.ศ. ๒๕๖๓

ด้วยสำนักงานคลังจังหวัดเชียงใหม่ ได้กำหนดแนวทางการบริหารงบประมาณเพื่อเพิ่มประสิทธิภาพการใช้จ่ายงบประมาณรายจ่าย ประจำปีงบประมาณ พ.ศ. ๒๕๖๓ มุ่งเน้นให้การใช้จ่ายงบประมาณเป็นไปอย่างมีประสิทธิภาพ สอดคล้องกับนโยบายของรัฐบาล สามารถก่อกำหนดผู้ผูกพันและเบิกจ่ายเงินได้แล้วเสร็จภายในปีงบประมาณ พ.ศ. ๒๕๖๓ นั้น

เพื่อปฏิบัติให้เป็นไปตามแนวทางดังกล่าว สำนักงานเขตพื้นที่การศึกษาประถมศึกษาเชียงใหม่เขต ๒ จึงขอแต่งตั้งผู้มีรายชื่อต่อไปนี้ เป็นคณะกรรมการเร่งรัดการใช้จ่ายเงินปีงบประมาณ พ.ศ. ๒๕๖๓ ประกอบด้วย

- | | | | |
|--------------------|-----------------|--------------------------------------|--------------------------|
| ๑. นายสุทธิชัย | เดชสุวรรณนิธิ | ผู้อำนวยการ สพ.เชียงใหม่ เขต ๒ | ประธานกรรมการ |
| ๒. นายประกอบกิตติ์ | ปัสสวาท | รองผู้อำนวยการ สพ.เชียงใหม่ เขต ๒ | รองประธานกรรมการ |
| ๓. นายชลอ | คชาประดิษฐ์ | รองผู้อำนวยการ สพ.เชียงใหม่ เขต ๒ | รองประธานกรรมการ |
| ๔. นางศรีลา | โพธิวงศ์ | ผอ.กลุ่มบริหารงานการเงินและสินทรัพย์ | กรรมการ |
| ๕. นางภิญช์ญ์ | จระวะนะ | ผอ.กลุ่มอำนาจการ | กรรมการ |
| ๖. นางสาวอัญรินทร์ | ศิริอัญญาลักษณ์ | ผอ.หน่วยตรวจสอบภายใน | กรรมการ |
| ๗. นางพองจันทร์ | ใจแก้ว | ผอ.กลุ่มนโยบายและแผน | กรรมการ |
| ๘. นางสาวชนิกานต์ | เรือนแก้ว | ผอ.กลุ่มนิเทศฯ | กรรมการ |
| ๙. นางปารมี | กณะกาศัย | ร.ก.ผอ.กลุ่มบุคคลและกฎหมาย | กรรมการ |
| ๑๐. นางวิไลลักษณ์ | ไทรยะ | ร.ก.ผอ.กลุ่มส่งเสริมการศึกษาทางไกล | กรรมการ |
| ๑๑. นางรวิพันธ์ | ทองคำ | ร.ก.ผอ.กลุ่มพัฒนาครูฯ | กรรมการ |
| ๑๒. นางชลธิชา | ชูเชื้อ | ร.ก.ผอ.กลุ่มส่งเสริมการจัดการศึกษา | กรรมการ |
| ๑๓. นายมานัส | สันพะเยาว์ | นักวิชาการพัสดุชำนาญการพิเศษ | กรรมการ |
| ๑๓. นายบุญอยู่ | จินะมูล | เจ้าพนักงานการเงินและบัญชีชำนาญงาน | กรรมการ |
| ๑๓. นางบุษบา | พรมมีเดช | นักวิชาการเงินและบัญชีปฏิบัติการ | กรรมการ |
| ๑๕. นางสาวอรุณี | มณิธร | นักวิชาการเงินและบัญชีชำนาญการ | กรรมการ/เลขานุการ |
| ๑๖. นางสาวพรณิไล | รัทวิโรจน์สุข | นักวิชาการเงินและบัญชีชำนาญการ | กรรมการ/ผู้ช่วยเลขานุการ |

ให้คณะกรรมการที่ได้รับแต่งตั้งตามคำสั่งนี้ปฏิบัติหน้าที่ตามที่ได้รับมอบหมาย และรายงานผลให้ทราบ

ต่อไป

ทั้งนี้ ตั้งแต่วันที่ ๒๕ กุมภาพันธ์ ๒๕๖๓ เป็นต้นไป

สั่ง ณ วันที่ ๒๕ เดือน กุมภาพันธ์ พ.ศ. ๒๕๖๓

(นายสุทธิชัย เดชสุวรรณนิธิ)

ผู้อำนวยการสำนักงานเขตพื้นที่การศึกษาประถมศึกษาเชียงใหม่ เขต ๒

ภาคผนวก ข

รายละเอียดสรุปผลการใช้จ่ายงบประมาณ ประจำปีงบประมาณ พ.ศ.2564



บันทึกข้อความ

ส่วนราชการ กลุ่มบริหารงานการเงินและสินทรัพย์ สำนักงานเขตพื้นที่การศึกษาประถมศึกษาเชียงใหม่ เขต ๒
ที่..... วันที่ ๑๔ ตุลาคม ๒๕๖๔

เรื่อง สรุปผลการใช้จ่ายงบประมาณ ปีงบประมาณ พ.ศ. ๒๕๖๔

เรียน ผู้อำนวยการสำนักงานเขตพื้นที่การศึกษาประถมศึกษาเชียงใหม่ เขต ๒

ตามบันทึกข้อความกลุ่มนโยบายและแผน ที่ ศธ ๐๔๐๔๘/ว.๖๓๘ ลงวันที่ ๔ ตุลาคม ๒๕๖๔
แจ้งให้กลุ่มบริหารงานการเงินและสินทรัพย์สรุปรายละเอียดการใช้จ่ายงบประมาณประจำปีงบประมาณ
พ.ศ.๒๕๖๔ เพื่อจะได้นำมาใช้เป็นข้อมูลในการพิจารณาจัดสรรงบประมาณสำหรับการดำเนินการในปีงบประมาณ
พ.ศ. ๒๕๖๕ ต่อไป

กลุ่มบริหารงานการเงินและสินทรัพย์ ได้สรุปการใช้จ่ายงบประมาณประจำปีงบประมาณ พ.ศ.
๒๕๖๔ ดังกล่าวเรียบร้อยแล้ว (รายละเอียดดังแนบ) เห็นควร ส่งแนบแจ้งให้กลุ่มนโยบายและแผน เพื่อดำเนินการ
ต่อไป

จึงเรียนมาเพื่อโปรดทราบและพิจารณา

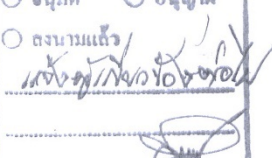
<input checked="" type="checkbox"/> ทราบ	<input checked="" type="checkbox"/> ดำเนินการ
<input type="checkbox"/> อื่นๆ	<input type="checkbox"/> อื่นๆ
<input type="checkbox"/> ลงนามแล้ว	
 (นายสุทธิชัย เตชสุวรรณนิจ) ผู้อำนวยการสำนักงานเขตพื้นที่การศึกษาประถมศึกษาเชียงใหม่ เขต ๒	

15 ต.ค 2564

๒
(นางสาวพรรณวิไล รักวิโรจน์สุข)
นักวิชาการเงินและบัญชีชำนาญการ

ดร.กัญญาพร ๒๕๖๐

(นางศรีลา ไพวงค์)
ผู้อำนวยการศูนย์บริหารงานการเงินและสินทรัพย์

14 ต.ค. 2564

15 ต.ค. ๖4



บันทึกข้อความ

ส่วนราชการ กลุ่มบริหารงานการเงินและสินทรัพย์ สำนักงานเขตพื้นที่การศึกษาประถมศึกษาเชียงใหม่ เขต ๒
ที่ วันที่ ๖ ตุลาคม ๒๕๖๔

เรื่อง รายงานการเบิกจ่ายเงินงบประมาณ พ.ศ. ๒๕๖๔ ประจำเดือน กันยายน ๒๕๖๔

เรียน ผู้อำนวยการสำนักงานเขตพื้นที่การศึกษาประถมศึกษาเชียงใหม่ เขต ๒

ด้วย กลุ่มบริหารงานการเงินและสินทรัพย์ สำนักงานเขตพื้นที่การศึกษาประถมศึกษาเชียงใหม่ เขต ๒ ได้จัดทำทะเบียนคุมการเบิกจ่ายเงินงบประมาณประจำปี ๒๕๖๔ โดยได้ตรวจสอบกับการเบิกจ่ายเงินในระบบ GFMS เป็นประจำทุกเดือน นั้น

ในการนี้ ได้สรุปรายงานการเบิกจ่ายเงินงบประมาณปี ๒๕๖๔ ประจำเดือนกันยายน ๒๕๖๔ (รายละเอียดตามเอกสารที่แนบมาพร้อมนี้)

จึงเรียนมาเพื่อโปรดทราบ

(นางสาวพรรณวิไล รักวิโรจน์สุข)
นักวิชาการเงินและบัญชีชำนาญการ

(นางศรีสา ไพวงค์)
ผู้อำนวยการกลุ่มบริหารงานการเงินและสินทรัพย์
- 6 ต.ค. 2564

(นายบรรจงศักดิ์ สมส่วน)
รองผู้อำนวยการสำนักงานเขตพื้นที่การศึกษา รักษาการแทน
ผู้อำนวยการสำนักงานเขตพื้นที่การศึกษาประถมศึกษาเชียงใหม่ เขต ๒

รายงานการเบิกจ่ายงบประมาณ ประจำปี 2564
 ประจำปีเดือนกันยายน 2564 ณ วันที่ 30 กันยายน 2564
 สำนักงานเขตพื้นที่การศึกษาประถมศึกษาเชียงใหม่ เขต 2

หมวดรายจ่าย	งบประมาณรายจ่าย	ยอดรับงบประมาณ	ยอดเบิกจ่าย	งบประมาณคงเหลือ	หมายเหตุ
1	งบบุคลากร	14,673,300.00	14,673,214.29	85.71	99.99
2	งบดำเนินงาน	64,406,878.00	64,040,215.27	366,662.73	หมายเหตุประกอบ 99.93
3	งบลงทุน *	47,542,940.00	46,424,110.11	1,118,829.89	หมายเหตุประกอบ 91.65
4	งบเงินอุดหนุน *	169,782,779.00	169,682,972.00	99,807.00	99.94
5	งบรายจ่ายอื่น	4,656,905.00	4,268,341.00	388,564.00	91.66
	รวมทั้งสิ้น	301,062,802.00	299,088,852.67	1,973,949.33	

หมายเหตุประกอบงบดำเนินงาน

กิจกรรมหลัก	รหัสงบประมาณ	จำนวนเงิน	หมายเหตุ
P2762	2000414008000000	243,386.00	} 293,986.00 งบบุคลากรใช้ไม่ได้
P2815-2817	2000457037000000	50,600.00	
P2788	20004350B6000000	4,000.00	} 72,676.73
P2789	2000436001000000	14,780.00	
P2797-2798	2000436003000000	20,420.00	
P2803-2804	2000436004000000	6,687.75	
P2813	2000443047000000	11,988.98	
P2814	2000443067000000	14,800.00	
	รวมทั้งสิ้น	366,662.73	366,662.73

หมายเหตุประกอบงบลงทุน

แหล่งของเงิน	งบประมาณรายจ่าย	ยอดรับงบประมาณ	ยอดเบิกจ่าย	งบประมาณคงเหลือ	หมายเหตุ
310	ค่าครุภัณฑ์	16,629,040.00	16,198,679.00	430,361.00	
320	ค่าที่ดินและสิ่งก่อสร้าง	30,913,900.00	30,225,431.11	688,468.89	
	รวมทั้งสิ้น	47,542,940.00	46,424,110.11	1,118,829.89	

ร้อยละการเบิกจ่าย (ไตรมาสที่ 4)	สพฐ กำหนด	สพป ชม 2	ผลต่าง	
			สูงกว่า	ต่ำกว่า
ภาพรวม (ทุกงบ)	100	99.34		(0.66)
จ่ายจ่ายลงทุน	100	97.65		(2.35)
จ่ายจ่ายประจำ (งบดำเนินงาน)	100	99.43		(0.57)

ผู้รายงาน
 (นางสาวพรรณวิไล รักวิโรจน์สุข)
 นักวิชาการเงินและบัญชีชำนาญการ

- 7 ต.ค. 2564

ผู้ตรวจสอบ
 (นายบรรจงศักดิ์ สมส่วน)

รองผู้อำนวยการสำนักงานเขตพื้นที่การศึกษา รักษาการแทน
 ผู้อำนวยการสำนักงานเขตพื้นที่การศึกษาประถมศึกษาเชียงใหม่ เขต ๒

www.ko.com - 5 ต.ค. 2564



บันทึกข้อความ

กลุ่มบริหารการเงินและสินทรัพย์
เลขที่รับ..... 328
วันที่..... 30 ก.ย. 2564
เวลา.....

ส่วนราชการ กลุ่มนโยบายและแผน สพป.เชียงใหม่ เขต ๒ โทร. ๐ ๕๓ ๔๖๕๓ ๗๒
 ที่ ศธ. ๐๔๐๔๘/ว. ๖๖๓๖ วันที่ ๔ ตุลาคม ๒๕๖๔
 เรื่อง สรุปผลการบริหารงบประมาณ ประจำปีงบประมาณ พ.ศ.๒๕๖๔

เรียน ผู้อำนวยการสำนักงานเขตพื้นที่การศึกษาประถมศึกษาเชียงใหม่ เขต ๒

ตามที่สำนักงานเขตพื้นที่การศึกษาประถมศึกษาเชียงใหม่ เขต ๒ ได้รับอนุมัติงบประมาณ ประจำปีงบประมาณ เพื่อเป็นค่าใช้จ่ายในการบริหารจัดการและพัฒนาคุณภาพการบริหารจัดการของสำนักงานเขตพื้นที่การศึกษา และสถานศึกษาในสังกัดในการดำเนินกิจกรรมต่างๆ ได้อย่างมีประสิทธิภาพ บรรลุตามวัตถุประสงค์และเป้าหมาย สนองต่อจุดเน้นการพัฒนาคุณภาพการศึกษาของเขตพื้นที่การศึกษา นั้น

ทั้งนี้ ได้สิ้นสุดปีงบประมาณ ๒๕๖๔ แล้ว เพื่อให้ได้ข้อมูลผลการบริหารงบประมาณประจำปีงบประมาณ ๒๕๖๔ ในการนำไปใช้ในการพัฒนาและปรับปรุงประสิทธิภาพการบริหารจัดการในปีงบประมาณ ๒๕๖๕ จึงควรแจ้งให้กลุ่มบริหารการเงินและสินทรัพย์ ในฐานะกลุ่มภารกิจที่รับผิดชอบการเบิกจ่ายงบประมาณ ดำเนินการดังต่อไปนี้

๑. สรุปรายละเอียดการใช้จ่ายงบประมาณประจำปีงบประมาณ พ.ศ. ๒๕๖๔ ดังนี้
 - ๑.๑ งบพื้นฐานสำหรับการบริหารจัดการองค์กร
 - ๑) งบรายจ่ายประจำ
 - ๒) งบพัฒนาเฉพาะกิจรองรับนโยบายเร่งด่วน หรืออื่นๆ
 - ๑.๒ งบพัฒนาเพื่อเพิ่มประสิทธิภาพตามแผนปฏิบัติการประจำปีงบประมาณ พ.ศ. ๒๕๖๔
 - ๑.๓ งบประมาณสำหรับการดำเนินมหากาพย์กิจกรรมที่ สพฐ.กำหนดและจัดสรรงบประมาณให้ดำเนินการ
 - ๑.๓ งบประมาณเพื่อจ่ายประจำปีงบประมาณ พ.ศ. ๒๕๖๔

๒. ตามข้อ ๑. ขอให้ระบุจำนวนเงินงบประมาณและการใช้จ่ายงบประมาณในแต่ละรายการ ให้ครบถ้วน เพื่อใช้เป็นข้อมูลในการพิจารณาวงเงินงบประมาณสำหรับการดำเนินการในปีงบประมาณ พ.ศ. ๒๕๖๕

โดยกำหนดให้รายงานรายละเอียดการใช้จ่ายงบประมาณดังกล่าวข้างต้น พร้อมทั้งสำเนาแจ้งกลุ่มนโยบายและแผน ภายในวันที่ ๑๖ ตุลาคม ๒๕๖๔

จึงเรียนมาเพื่อโปรดพิจารณา หากเห็นชอบ

๑. อนุญาตให้นำบันทึกนี้ แจ้งกลุ่มฯ ดังกล่าวข้างต้น เพื่อดำเนินการต่อไป
๒. อื่น ๆ ตามที่เห็นสมควรและเหมาะสม

<input checked="" type="radio"/> ๑	<input type="radio"/> คำเนินการ
<input type="radio"/> ๒	<input checked="" type="radio"/> อนุญาต
<input type="radio"/> ๓	แล้ว

(นางฟองจันทร์ ใจแก้ว)
 ผู้อำนวยการกลุ่มนโยบายและแผน

ทะเบียนคุมการเบิกจ่าย งบประมาณ 2564
งบดำเนินงานเขตพื้นที่การศึกษาประถมศึกษาเชียงใหม่ เขต 2
ณ วันที่ 30 กันยายน 2564

ว	ลงวันที่	กิจกรรมหลัก	รหัสงบประมาณ	รายการ	ผู้รับผิดชอบ	งบประมาณ	ตั้งงบคืน สพัช	PO	รวมเบิกไปแล้ว	คงเหลือ
1	4596	27 ตค 63	2762	14008 เงินประกันสังคม พนง ราชการ ครั้งที่ 1 จำนวน 3 เดือน (ตค - ธค 63)	ระนองดาว	127,200.00			104,188.00	23,012.00
2.1	4632	30 ตค 63	2789	36001 ค่าใช้จ่ายบริหารสำนักงาน ค่าสาธารณูปโภค	บุษบา	100,000.00			86,000.00	14,000.00
2.2	4632	30 ตค 63	2791	36002 ค่าใช้จ่ายบริหารสำนักงาน ค่าสาธารณูปโภค	บุษบา	1,400,000.00			1,400,000.00	-
2.3	4632	30 ตค 63	2792	36002 ค่าใช้จ่ายบริหารสำนักงาน ค่าสาธารณูปโภค	บุษบา	500,000.00			500,000.00	-
3.1	4630	30 ตค 63	2794	36002 ค่าจ้างครูเตรียมความพร้อม ครั้งที่ 1 จำนวน 2 เดือน (ตค - พย 63)	ระนองดาว	91,800.00			91,800.00	-
3.2	4630	30 ตค 63	2794	36002 ค่าจ้างการดำเนินงานเสริมสร้างการเรียนรู้ ครั้งที่ 1 จำนวน 2 เดือน (ตค - พย 63)	ระนองดาว	440,640.00			440,640.00	-
3.3	4630	30 ตค 63	2791	36002 ค่าจ้างครูฝึกชุด ครั้งที่ 1 จำนวน 2 เดือน (ตค - พย 63)	ระนองดาว	1,224,000.00			1,224,000.00	-
3.4	4630	30 ตค 63	2791	36002 ค่าจ้าง รปภ พินิจพิเคราะห์ความสะอาด 9,000 ครั้ง ที่ 1 จำนวน 2 เดือน (ตค - พย 63)	ระนองดาว	73,440.00			73,440.00	-
3.5	4630	30 ตค 63	2783	35061 ค่าจ้างบุคลากรโรงเรียน 15,000 ครั้ง ที่ 1 จำนวน 2 เดือน (ตค - พย 63)	ระนองดาว	1,652,400.00			1,652,400.00	-
3.6	4630	30 ตค 63	2783	35061 ค่าจ้างหมอบุคลากรโรงเรียน 9,000 ครั้ง ที่ 1 จำนวน 2 เดือน (ตค - พย 63)	ระนองดาว	1,386,000.00			1,386,000.00	-
				รวมรับ - เดือนตุลาคม-2563		6,995,480.00				
4.	4677	4 พย 63	2793	36002 คชช เดินทางไปประชุมวิชาการ การพัฒนาเด็กและเยาวชนไปเรียนรู้กับคาร	พรณวิไล	8,000.00			8,000.00	-
5	4752	9 พย 63	2791	36002 คชช ตรวจประเมินผลผลพหุวิธีศึกษาและทักษะชีวิตรูปแบบ Active Learning	บุษบา	5,000.00			5,000.00	-
6	4782	10 พย 63	2803	36004 ค่าจ้างพี่เลี้ยงเด็กพิการ 6 เดือน (1 ตค 63 - 31 มีค 64)	ระนองดาว	2,913,000.00			2,913,000.00	-
7	4927	16 พย 63	2792	36002 ค่าจ้างครูพิเศษคณิต 6 เดือน (ตค 63 - มีค 64)	ระนองดาว	1,514,880.00			1,514,880.00	-
8	5003	23 พย 63	2762	14008 ค่าเช่าบ้าน จำนวน 3 เดือน (ตค - ธค 63)	บุษบา	497,500.00			497,500.00	-
				รวมรับ - เดือนพฤศจิกายน-2563		41,933,860.00				
9	5260	4 ธค 63	2791	36002 ค่าเช่าอินเทอร์เน็ตครั้งที่ 1 จำนวน 3 เดือน (ตค - ธค 63)	สมพร	826,800.00			826,800.00	-
10	5327	7 ธค 63	2815	36002 คชช เดินทางไปประชุม รร สุจริต 7 - 10 ธค 63 รร เยาวนา กทม	บุษบา	5,500.00			5,500.00	-
11	5237	2 ธค 63	2813	43047 คชช อบรมวิทยากรแกนนำการจัดการศึกษาทางไกลผ่านดาวเทียม (DLTV)	บุษบา	3,000.00			-	3,000.00
12	5407	14 ธค 63	2791	36002 คชช เดินทางไปประชุมเชิงปฏิบัติการขึ้นพื้นฐานพัฒนาผู้นำเครือข่ายท้องถิ่น	บุษบา	5,500.00			5,500.00	-
13	5512	18 ธค 63	2762	14008 เงินประกันสังคม พนง ราชการ ครั้งที่ 2 จำนวน 2 เดือน (ธค - กพ 64)	ระนองดาว	114,800.00			97,696.00	17,104.00
14	5518	18 ธค 63	2791	36002 ค่าจ้างหมอบุคลากรโรงเรียน 9,000 ครั้ง ที่ 2 จำนวน 4 เดือน (ธค 63 - มีค 64)	ระนองดาว	2,772,000.00			2,772,000.00	-
15.1	5593	22 ธค 63	2791	36002 ค่าจ้าง รปภ พินิจพิเคราะห์ความสะอาด 9,000 ครั้ง ที่ 2 จำนวน 4 เดือน (ธค 63 - มีค 64)	ระนองดาว	151,200.00			151,200.00	-

?	ลงวันที่	กิจกรรมหลัก	รหัสงบประมาณ	รายการ	ผู้รับผิดชอบ	งบประมาณ	ตั้งงบคืน สพฐ	PO	รวมเบิกไปแล้ว	คงเหลือ
15.2	5593	22 ธค 63	36002	ค่าจ้างครูฝึกสอน ครั้งที่ 2 จำนวน 4 เดือน (ธค 63 - มีค 64)	ละอองดาว	2,520,000.00			2,520,000.00	-
15.3	5593	22 ธค 63	36002	ค่าจ้างครูดูแลนักเรียนทันนอน ครั้งที่ 2 จำนวน 4 เดือน (ธค 63 - มีค 64)	ละอองดาว	189,000.00			189,000.00	-
15.4	5593	22 ธค 63	36002	ค่าจ้างภารโรงทำความสะอาดโรงเรียน ครั้งที่ 2 จำนวน 4 เดือน (ธค 63 - มีค 64)	ละอองดาว	907,200.00			907,200.00	-
15.5	5593	22 ธค 63	35061	ค่าจ้างผู้ช่วยครูสอน 15,000 ครั้ง ที่ 2 จำนวน 4 เดือน (ธค 63 - มีค 64)	ละอองดาว	3,402,000.00			3,402,000.00	-
16	5623	23 ธค 63	36002	ค่าจ้างตรวจประเมินผลงานเลื่อนวิทยฐานะชำนาญการพิเศษ	บุษบา	47,300.00			47,300.00	-
17	5779	30 ธค 63	36002	ค่าเช่าอินเทอร์เน็ตครั้งที่ 2 จำนวน 3 เดือน (มค - มีค 64)	สมพร	826,800.00			826,800.00	-
18	5772	29 ธค 63	14008	ค่าเช่าบ้าน ครั้งที่ 2 จำนวน 1 เดือน (มค 64)	บุษบา	151,000.00			151,000.00	-
19	5772	29 ธค 63	14008	ค่าเช่าบ้าน ครั้งที่ 2 จำนวน 1 เดือน (มค 64)	บุษบา	23,855,960.00			23,855,960.00	-
19	6	4 มค 64	57037	คชช มีเขต ติดตามโครงการโรงเรียนสุจริต	บุษบา	50,000.00			9,400.00	40,600.00
20	36	5 มค 64	36002	คชช รับนักเรียน ปีการศึกษา 2564	บุษบา	10,000.00			10,000.00	-
21	149	11 มค 64	36002	คชช สนับสนุนการดำเนินงานศูนย์การเรียนรู้คุณธรรมคุณภาพสถานศึกษา	บุษบา	11,000.00			11,000.00	-
22	187	13 มค 64	43047	คชช ซ่อมบำรุงโครงการจัดการศึกษาทางไกลผ่านดาวเทียม (DLTV)	บุษบา	99,000.00			90,030.00	8,970.00
23	258	19 มค 64	36002	คชช ดำเนินโครงการศึกษาระดับเขตพื้นที่การศึกษา	บุษบา	15,000.00			15,000.00	-
24	300	21 มค 64	36002	คชช สมทบเงินกองทุนพัฒนา ประจำปี 2564 (มค - ธค 64)	ละอองดาว	41,000.00			41,000.00	-
25	391	29 มค 64	36002	คชช จัดกิจกรรมรณรงค์ไม่กระซังวันวาเลนไทน์	บุษบา	5,000.00			5,000.00	-
26	429	2 กพ 64	36003	คชช โครงการขับเคลื่อนหลักปรัชญาเศรษฐกิจพอเพียงสู่สถานศึกษา	บุษบา	18,000.00			13,480.00	4,520.00
27	494	4 กพ 64	14008	ค่าเช่าบ้าน ครั้งที่ 3 จำนวน 1 เดือน (กพ 64)	บุษบา	151,000.00			151,000.00	-
28	498	5 กพ 64	36001	คชช โครงการบ้านนักวิทยาศาสตร์น้อยประเทศไทย ระดับปฐมวัย ปีงบประมาณ 64	บุษบา	15,000.00			14,220.00	780.00
29	568	9 กพ 64	36002	คชช โครงการบ้านนักวิทยาศาสตร์น้อยประเทศไทย ระดับประถมศึกษา	บุษบา	38,460.00			38,460.00	-
30	645	15 กพ 64	36007	คชช ไปประชุมขับเคลื่อนศูนย์พัฒนาคุณภาพบุคคลเพื่อความเป็นเลิศ (HCEC)	บุษบา	600.00			600.00	-
31	716	19 กพ 64	36002	คชช ไปประชุมการขับเคลื่อนยกระดับคุณภาพชีวิตเด็กและเยาวชน 14-15 กพ 64	บุษบา	8,100.00			8,100.00	-
32	742	19 กพ 64	36002	คชช ดูแลช่วยเหลือผู้ครองครัว ของ สพฐ	บุษบา	15,000.00			15,000.00	-
33	742	19 กพ 64	36002	คชช ดูแลช่วยเหลือผู้ครองครัว ของ สพฐ	บุษบา	24,333,120.00			24,333,120.00	-
34	914	4 มีค 64	36002	คชช ส่งเสริมพัฒนาทักษะการฟังและพูด	บุษบา	103,740.00			103,740.00	-
35	995	11 มีค 64	36003	คชช เดินทางไปประชุมการรายงานผลการเรียนเฉลี่ยสะสมรอบ 6 เดือน	บุษบา	4,500.00			4,500.00	-
35	1088	18 มีค 64	36002	คชช เดินทางไปประชุมผู้รับผิดชอบโครงการจัดการเรียนการสอนรายวิชาภาษาอังกฤษ	บุษบา	600.00			600.00	-

ว	ลงวันที่	กิจกรรมหลัก	รหัสงบประมาณ	รายการ	ผู้รับผิดชอบ	งบประมาณ	ตั้งงบคืน สพร	PO	รวมเบิกไปแล้ว	คงเหลือ
36	1130 22 มีค 64	2762	14008	เงินสมทบกองทุนประกันสังคมพนักงานราชการ เดือน มีค 64 (1 เดือน)	ละอองดาว	42,600.00			25,480.00	17,120.00
37	1293 31 มีค 64	2791	36002	ค่าใช้จ่ายบริหารสำนักงาน ค.ส.ส.สารณัฐภาค ครั้งที่ 2	บุษบา	1,000,000.00			1,000,000.00	-
				รวมรับ- เดือนมีนาคม 2564		25,484,560.00				
38	1444 5 เมย 64	2762	14008	เงินสมทบกองทุนประกันสังคมพนักงานราชการ เดือน เมย - มิย 64 (3 เดือน)	ละอองดาว	127,700.00			106,167.00	21,533.00
39	1471 7 เมย 64	2791	36002	คช. เดินทางไปประชุมการรายงานตรวจสอบ และจัดเก็บแบบรายงาน ปพ.3	บุษบา	5,000.00			5,000.00	-
40	1590 16 เมย 64	2792	36002	ค่าใช้จ่ายวัสดุชนิด 5 เดือน (เมย - สค 64)	ละอองดาว	1,183,500.00			1,183,500.00	-
41	1594 16 เมย 64	2762	14008	ค่าเช่าบ้าน ครั้งที่ 4 (มีค - เมย 64)	บุษบา	302,000.00			302,000.00	-
42	1754 27 เมย 64	2762	14008	เงินสมทบกองทุนประกันสังคม พนง ราชการ เดือน มิย - กย 64 (4 ค.) แทนคนเกษียณ	ละอองดาว	3,000.00			375.00	2,625.00
43	1785 29 เมย 64	2814	43067	ค่าเครื่องนอน สำหรับโรงเรียนที่จัดทัศนศึกษาให้นักเรียนในพื้นที่ยากลำบาก	พรณวิไล	408,900.00			394,100.00	14,800.00
44	1771 29 เมย 64	2791	36002	ค่าจ้างช่างทำเครื่องเรือนครั้งที่ 3 จำนวน 3 เดือน (เมย - มิย 64)	ละอองดาว	595,890.00			595,890.00	-
44.2	1771 29 เมย 64	2791	36002	ค่าจ้างครูฝึกชุด ครั้งที่ 3 จำนวน 3 เดือน (เมย - มิย 64)	ละอองดาว	1,324,800.00			1,324,800.00	-
44.3	1771 29 เมย 64	2791	36002	ค่าจ้าง วิชา พิมพ์ดีด ทำความสะอาด 9,000 ครั้ง ที่ 3 จำนวน 3 เดือน (เมย - มิย 64)	ละอองดาว	113,400.00			113,400.00	-
44.5	1771 29 เมย 64	2791	36002	ค่าจ้างครูแลนกีเรียนทัศนศึกษา ครั้งที่ 3 จำนวน 3 เดือน (เมย - มิย 64)	ละอองดาว	57,240.00			57,240.00	-
44.6	1771 29 เมย 64	2792	36002	ค่าจ้างเพิ่มรายการโรงเรียน 9,000 ครั้ง ที่ 3 จำนวน 3 เดือน (เมย - มิย 64)	ละอองดาว	2,052,000.00			2,052,000.00	-
44.8	1771 29 เมย 64	2783	35061	ค่าจ้างธุรการโรงเรียน 15,000 ครั้ง ที่ 3 จำนวน 3 เดือน (เมย - มิย 64)	ละอองดาว	1,999,350.00			1,999,350.00	-
				รวมรับ- เดือนเมษายน 2564		33,657,340.00				
45	1825 3 พค 64	2803	36004	ค่าจ้างพี่เลี้ยงเด็กพิการ 3 เดือน (1 เมย - 30 มิย 64)	ละอองดาว	1,502,550.00			1,502,550.00	-
46	1920 12 พค 64	2793	36002	คช. โครงการแข่งขันปฐมนิเทศกรรมการในสถานการณการแพร่ระบาดของโรคติดเชื้อโคโรนา	บุษบา	3,600.00			3,600.00	-
47	1928 13 พค 64	2791	36002	ค่าเช่าอินเทอร์เน็ตครั้งที่ 3 จำนวน 3 เดือน (เมย - มิย 64)	สมพร	826,800.00			826,800.00	-
48	1947 14 พค 64	2791	36002	คช. โครงการบ้านนักวิทยาศาสตร์น้อยประเทศไทย	บุษบา	9,000.00			9,000.00	-
49	1949 14 พค 64	2816	57037	คช. กิจกรรม สพท สุจริต	บุษบา	150,000.00			150,000.00	-
50	2059 21 พค 64	2791	36002	คช. วัตถุประสงค์การเรียนรู้และสร้างความรู้แนวปฏิบัติการทำหลักฐานการศึกษา	บุษบา	20,000.00			20,000.00	-
51	2090 25 พค 64	2792	36002	คช. ขับเคลื่อนโครงการวิจัยพัฒนาทักษะการเรียนรู้ Active Learning	บุษบา	8,000.00			8,000.00	-
				รวมรับ- เดือนพฤษภาคม 2564		36,177,290.00				
52	2207 4 มิย 64	2817	57037	คช. โครงการโรงเรียนสุจริต ปีงบประมาณ 2564	บุษบา	40,000.00			32,000.00	8,000.00
53	2309 10 มิย 64	2795	36002	คช. ใหักับโรงเรียนคุ้มครองเด็ก ประจำปี 2564	พรณวิไล	5,000.00			5,000.00	-
54	2372 15 มิย 64	2814	43067	คช. โครงการพัฒนาการจัดการศึกษาโรงเรียนพื้นที่ลุ่มและพิเศษ (พื้นที่สูงทุรกันดาร)	พรณวิไล	1,257,000.00			1,257,000.00	-

ว	ลงวันที่	กิจกรรมหลัก	รหัสงบประมาณ	รายการ	ผู้รับผิดชอบ	งบประมาณ	ตั้งงบคืน สพฐ	PO	รวมเบิกไปแล้ว	คงเหลือ
55	2448	18 มิย 64	36002	คชจ รายงาน ตรวจสอบ และจัดเก็บแบบรายงานผู้สำเร็จการศึกษา (ปพ.3) แบบออนไลน์	บุษบา	15,000.00			15,000.00	-
56	2514	24 มิย 64	36002	คชจ ดำเนินการส่งตรวจรายงานผลประเมินตนเองสถานศึกษา (SAR)	บุษบา	10,000.00			10,000.00	-
57	2626	30 มิย 64	36002	คชจ ดำเนินงานช่วยเหลือผู้ครอบงำนักเรียนของ สพฐ	บุษบา	15,000.00			15,000.00	-
				รวมรับ เดือนมิถุนายน 2564		37,519,290.00				
58	2677	5 กค 64	14008	ค่าเช่าบ้าน ครั้งที่ 5 (พค - กค 64)	บุษบา	498,600.00			489,600.00	8,400.00
59	2675	2 กค 64	36002	คชจ ส่งเสริมการมีเพศสัมพันธ์เพื่อสร้างความเข้มแข็งของการนิเทศภายในสถานศึกษา	บุษบา	7,000.00			7,000.00	-
60	2661	1 กค 64	36002	คชจ คัดเลือก นร และ รร รับรางวัลพระราชทาน	บุษบา	9,000.00			9,000.00	-
61	2725	6 กค 64	43047	คชจ ทำใบงาน ป1 - ป6 ภาคเรียนที่ 1 ปีคค 2564	บุษบา	42,000.00			42,000.00	-
62	2776	13 กค 64	36002	คชจ ดำเนินการของเครื่องช่วยนวัตกรรมการสอนคณิตศาสตร์	บุษบา	10,000.00			10,000.00	-
63	2814	19 กค 64	14008	เงินสมทบกองทุนประกันสังคม พงช ราชการ เดือน กค - กย 64 (3 เดือน)	ระนองดาว	24,400.00			21,608.00	2,792.00
				รวมรับ เดือนกรกฎาคม 2564		38,109,690.00				
64.1	3052	5 สค 64	35061	ค่าจ้างครูภาค ครั้งที่ 4 จำนวน 2 เดือน (กค - สค 64)	ระนองดาว	1,089,000.00			1,089,000.00	-
64.2	3052	5 สค 64	35061	ค่าจ้างธุรการโรงเรียน 15,000 ครั้งที่ 4 จำนวน 2 เดือน (กค - สค 64)	ระนองดาว	1,543,500.00			1,543,500.00	-
64.3	3052	5 สค 64	36002	ค่าจ้างหม่าซูการโรงเรียน 9,000 ครั้งที่ 4 จำนวน 2 เดือน (กค - สค 64)	ระนองดาว	1,278,000.00			1,278,000.00	-
64.4	3052	5 สค 64	36002	ค่าจ้าง รปภ พิมพ์ดีด ทำความสะอาด 9,000 ครั้งที่ 4 จำนวน 2 เดือน (กค - สค 64)	ระนองดาว	75,600.00			75,600.00	-
64.5	3052	5 สค 64	36002	ค่าจ้างครูผู้ดูแลนักเรียนพหุคูณ ครั้งที่ 4 จำนวน 2 เดือน (กค - สค 64)	ระนองดาว	75,600.00			75,600.00	-
64.6	3052	5 สค 64	36002	ค่าจ้างภารโรงตำแหน่งผู้บริการโรงเรียน ครั้งที่ 4 จำนวน 2 เดือน (กค - สค 64)	ระนองดาว	434,700.00			434,700.00	-
65	3089	6 สค 64	36004	ค่าจ้างที่เลี้ยงเด็กพิการ 3 เดือน (กค - กย 64)	ระนองดาว	1,475,550.00			1,468,862.25	6,687.75
66	2982	2 สค 64	36002	คชจ โครงการพัฒนาศูนย์ประสานงานระบบคลังข้อมูลและพัฒนาระบบเว็บไซต์	บุษบา	6,000.00			6,000.00	-
67	3022	4 สค 64	36002	คชจ ตรวจสอบประเมินผลงานเลื่อนวิทยฐานะชำนาญการพิเศษ	บุษบา	90,450.00			90,450.00	-
68	3008	3 สค 64	36002	ค่าจ้างอำนวยการ 1 เดือน (กค 64)	สพฐ	275,600.00			275,600.00	-
69	3210	16 สค 64	36002	ค่าใช้จ่ายบริหารสำนักงาน ค่าสาธารณูปโภค ครั้งที่ 3	บุษบา	1,000,000.00			1,000,000.00	-
70	3221	16 สค 64	36002	คชจ โครงการขับเคลื่อนหลักปรัชญาเศรษฐกิจพอเพียงสู่สถานศึกษา	บุษบา	6,700.00			6,700.00	-
71	3214	16 สค 64	36002	ค่าจ้างครูพิเศษคณิต 1 เดือน (กย 64)	ระนองดาว	220,920.00			220,920.00	-
72	3218	16 สค 64	36002	คชจ ขยายผลการพัฒนาระบบการอ่านสู่โรงเรียนขั้นมัธยมศึกษาตอนต้น	บุษบา	43,200.00			43,200.00	-
73.1	3409	26 สค 64	57037	คชจ โครงการโรงเรียนสุจริต	บุษบา	5,000.00			5,000.00	-
73.2	3409	26 สค 64	57037	คชจ โครงการโรงเรียนสุจริต	บุษบา	40,000.00			40,000.00	-

ว	ลงวันที่	กิจกรรมหลัก	รหัสงบประมาณ	รายการ	ผู้รับผิดชอบ	งบประมาณ	ตั้งงบคืน สพฐ	PO	รวมเบิกไปแล้ว	คงเหลือ
73.3	3409	2817	57037	คชจ โครงการโรงเรียนสุจริต	บุษบา	30,000.00			30,000.00	-
74	3433	2788	35086	คชจ พัฒนาศักยภาพนักวิจัยระดับ สพท และคณาจารย์การทำวิจัยเชิงพื้นที่ที่ รวมรับ เดือนสิงหาคม 2564	บุษบา	20,000.00			26,000.00	4,000.00
						45,829,510.00				
75	3494	2793	36002	คชจ ประกวดแข่งขันกิจกรรมทักษะวิชาการ และกิจกรรมทักษะภาษาไทย - รับไปบอร์ด	บุษบา	6,000.00			6,000.00	-
76	3490	2791	36002	คชจ ทำผลการดำเนินการจัดการเรียนการสอนสถานการณ์โควิด	บุษบา	5,000.00			5,000.00	-
77	3619	2815	57037	คชจ ขับเคลื่อนกิจกรรมบริษัทสร้างการดี	บุษบา	20,000.00			18,000.00	2,000.00
78	3605	2791	36002	คชจ ข้าราชการเหนือเน็ต 2 เดือน (สค - กย 64)	สมพร	551,200.00			551,200.00	-
79	3446	2804	36004	คชจ มีพด การจัดการศึกษาเรียนรวมและขับเคลื่อนนโยบายสู่การปฏิบัติในรูปแบบออนไลน์		5,000.00			5,000.00	-
80	3539	2 ย 64	2783	35061	คชจ ข้าราชการโรงเรียน 15,000 ครั้งที่ 5 จำนวน 1 เดือน (กย 64)	ระนองดาว	771,750.00		771,750.00	-
80.2	3539	2 ย 64	2791	36002	คชจ ข้าราชการครูเกษียณ ครั้งที่ 5 จำนวน 1 เดือน (กย 64)	ระนองดาว	551,250.00		551,250.00	-
80.3	3539	2 ย 64	2791	36002	คชจ ข้าราชการครูเกษียณพร้อมครอบครัว ครั้งที่ 5 จำนวน 1 เดือน (กย 64)	ระนองดาว	37,800.00		37,800.00	-
80.4	3539	2 ย 64	2798	36003	คชจ ข้าราชการ รปภ พินิจพิศ ที่คานาสะอาด 9,000 ครั้งที่ 5 จำนวน 1 เดือน (กย 64)	ระนองดาว	37,800.00		36,900.00	900.00
81	3614	6 ย 64	2792	36002	คชจ พัฒนาศักยภาพและเตรียมความพร้อมการจัดการศึกษาระดับมัธยมศึกษา	บุษบา	20,000.00		20,000.00	-
82	3638	6 ย 64	2792	36002	คชจ โครงการส่งเสริมสมรรถนะการสื่อสารภาษาอังกฤษ 22 โรงเรียน	พรหมวีโร	1,500,000.00		1,500,000.00	-
83	3737	8 ย 64	2813	43047	คชจ ดำเนินการประชุมทางไกล ของ สพท	บุษบา	3,000.00		2,981.02	18.98
84	3775	9 ย 64	2762	14008	คชจ ข้าราชการ ครั้งที่ 6 (สค - กย 64)	บุษบา	302,000.00		151,200.00	150,800.00
85.1	3789	9 ย 64	2773	35045	คชจ โครงการ รร คุณภาพ (Stand Alone) รร บ้านร่มหลวง และ รร วัดบ้านเหล่า	พรหมวีโร	499,000.00		499,000.00	-
85.2	3789	9 ย 64	2788	35086	คชจ มีพดติดตามโครงการ รร คุณภาพ	พรหมวีโร	20,000.00		20,000.00	-
86	3840	13 ย 64	2791	36002	คชจ รางวัล IOA AWARD - รร บ้านเหล่า	พรหมวีโร	16,000.00		16,000.00	-
87	3819	13 ย 64	2791	36002	คชจ ติดตั้งหม้อแปลงไฟฟ้า 100 ซ่อมแซมระบบไฟฟ้า (11 รร)	พรหมวีโร	4,858,200.00		4,858,200.00	-
88	3901	15 ย 64	2792	36002	คชจ ติดตั้งหม้อแปลงไฟฟ้า 100 ซ่อมแซมระบบไฟฟ้า - รร บ้านแจ้งภูเรือ	พรหมวีโร	673,368.00		673,368.00	-
89	4012	21 ย 64	2791	36002	คชจ ใช้จ่ายบริหารสำนักงาน ค่าสาธารณูปโภค ครั้งที่ 4	บุษบา	500,000.00		500,000.00	-
90	4208	29 ย 64	2797	36003	คชจ พัฒนาศักยภาพการคิดเชิงคำนวณ 20 รร ๆ ละ 150,000	พรหมวีโร	3,000,000.00		3,000,000.00	-
91	4209	29 ย 64	2793	36002	คชจ ส่งเสริมนิสัยรักการอ่านผ่านห้องสมุดมีชีวิต 30 รร	พรหมวีโร	3,000,000.00		3,000,000.00	-
92	4250	30 ย 64	2795	36002	คชจ สื่อวีซีดีเน็ต 10 รร ๆ ละ 200,000	พรหมวีโร	2,000,000.00		2,000,000.00	-
93	4216	30 ย 64	2798	36003	คชจ ใช้จ่ายบริหารสำนักงาน ค่าสาธารณูปโภค ครั้งที่ 5	พรหมวีโร	200,000.00		185,000.00	15,000.00
						64,406,878.00			64,040,215.27	366,662.73

ทะเบียนคุณการเบิกจ่าย งบประมาณ 2564
งบรายจ่ายอื่น สำนักงานเขตพื้นที่การศึกษาประถมศึกษาเชียงใหม่ เขต 2
ณ วันที่ 30 กันยายน 2564

ว	ลงวันที่	กิจกรรม วงเงิน	รหัส งบ	รายการ	ผู้รับผิดชอบ	งบประมาณ	ตั้งงบคืน สพร	PO	รวมเบิกไปแล้ว	คงเหลือ
1	4906 13 พย 63	2768	35031700004	คชจ เดินทางไปประชุม NT / NT Access วันที่ 25 - 25 พย 63 กทม	บุชบา	4,980.00			4,980.00	-
2	5029 23 พย 63	2782	35061700010	ค่าจ้างครูผู้ทรงคุณค่าแห่งแผ่นดิน จำนวน 5 เดือน (พย 63 - มีค 64)	ละองดาว	425,000.00	85,000.00		340,000.00	-
				รวมรับ เดือนตุลาคม 2563		429,980.00				
3	500 5 กพ 64	2778	35061700006	ค่าพาหนะรับส่งนักเรียนกรณีเรียนรวม 1/63 ครั้งที่ 3	พรณวีไล	559,350.00			405,480.00	153,870.00
4	700 18 กพ 64	2767	35031700005	ค่าใช้จ่ายประเมินคุณภาพผู้เรียน NT ชั้น ป.3 และ RT ชั้น ป.1 ปีทศ63	บุชบา	124,465.00			113,910.00	10,555.00
				รวมรับ เดือนกุมภาพันธ์ 2564		1,113,795.00				
5	830 25 กพ 64	2770	35031700007	คชจ โครงการพัฒนาเด็กปฐมวัย	บุชบา	4,800.00			4,800.00	-
6	998 11 มีค 64	2775	35061700005	คชจ นิเทศ รร โครงการคอนเนกซ์ดีและ รร ร่วมพัฒนาปิงปอง 2564	บุชบา	19,000.00			19,000.00	-
7	1279 29 มีค 64	2759	06036700001	คชจ โครงการพัฒนาทักษะชีวิตเพื่อปรับเปลี่ยนพฤติกรรม นร กลุ่มผู้กระวัง		60,000.00			57,000.00	3,000.00
7	1279 29 มีค 64	2759	06036700003	คชจ โครงการสนับสนุน พัฒน นร แกนนำป้องกันยาเสพติดไม่ รร	บุชบา	35,000.00			35,000.00	-
7	1279 29 มีค 64	2759	06036700004	คชจ โครงการดูแลเบื้องต้นภัยยาเสพติด	บุชบา	110,000.00			108,370.00	1,630.00
				รวมรับ เดือนมีนาคม 2564		1,942,595.00				
8	1317 31 มีค 64	2785	35062700002	คชจ โครงการ สพร รัง 31 ขก	บุชบา	20,000.00			20,000.00	-
9	1425 5 เมย 64	2786	35062700007	คชจ เดินทางไปประชุมโครงการโคก หนอง นา แห่งน้ำใจและความหวัง	บุชบา	2,400.00			2,400.00	-
10	1414 5 เมย 64	2778	35061700006	ค่าพาหนะรับส่งนักเรียนกรณีเรียนรวม 2/63 ครั้งที่ 1	พรณวีไล	1,195,800.00			1,079,640.00	116,160.00
11	1474 8 เมย 64	2767	35031700005	คชจ ไปประชุมการสร้างและพัฒนาเครื่องมือวัดความสามารถด้านการอ่าน	บุชบา	6,600.00			-	6,600.00
12	1622 19 เมย 64	2769	35031700006	คชจ เดินทางไปอบรมวิทยากรคำนวณสำหรับ คน	บุชบา	6,000.00			3,086.00	2,914.00
13	1766 28 เมย 64	2782	35061700010	ค่าจ้างครูผู้ทรงคุณค่าแห่งแผ่นดิน จำนวน 2 เดือน (พค - มิย 64)	ละองดาว	170,000.00	7,300.00		162,633.00	67.00
				รวมรับ เดือนเมษายน 2564		2,743,495.00				
14	1946 14 พค 64	2769	35031700006	คชจ นิเทศกำกับติดตามการจัดการเรียนรู้อิทธิพลการคำนวณ	บุชบา	10,000.00			10,000.00	-
15	2020 20 พค 64	2784	35061700011	คชจ โครงการพัฒนาคุณภาพตามนโยบาย เสกไทยวิถีใหม่ อ่านออกเขียนได้ทุกคน	บุชบา	5,000.00			5,000.00	-
16	2016 19 พค 64	2786	35062700007	คชจ โครงการ รร คุณธรรมเสริมสร้างงานวิจัยการอนุรักษ์ทรัพยากรธรรมชาติ สิ่งแวดล้อม	บุชบา	20,000.00			20,000.00	-
17	2064 24 พค 64	2785	35062700006	คชจ โครงการพัฒนาบุคลากรด้านจิตอาสาสถานศึกษาเพื่อเป็นความดี	บุชบา	5,700.00			5,700.00	-

ว	ลงวันที่	กิจกรรมหลัก	รหัส งบม	รายการ	ผู้รับผิดชอบ	งบประมาณ	ตั้งงบคืน สพฐ	PO	รวมเบิกไปแล้ว	คงเหลือ
รวมรับ เดือนพฤษภาคม 2564										
18	2339	11 มิย 64	2785	35062700004	คชช ประชุมต่อโครงการคุณธรรมเฉลิมพระเกียรติ เขารวมไทยทำดีภายในหลวง	บุษบา	2,784,095.00			
19	2415	17 มิย 64	2759	06036700004	คชช โครงการลูกเสือต้านภัยยาเสพติด	พรรมณีไล	110,000.00		15,000.00	-
20	2647	30 มิย 64	2785	35062700004	คชช โครงการส่งเสริมการจัดการศึกษาแนวพุทธแบบ Active Learning	บุษบา	16,000.00		110,000.00	-
21	2632	30 มิย 64	2786	35062700007	คชช โครงการโรงเรียนคุณธรรม สพฐ	บุษบา	48,000.00		16,000.00	-
รวมรับ เดือนมิถุนายน 2564										
22	2809	16 กค 64	2778	35061700006	คำพาทนะรับส่งนักเรียนกรณีเรียนรวม 2/63 ครั้งที่ 2	พรรมณีไล	2,973,095.00		48,000.00	-
23	2846	21 กค 64	2781	35061700009	คชช ใ้ทุนย่นแนะประจำ สทท	บุษบา	10,000.00		600,075.00	7,125.00
รวมรับ เดือนกรกฎาคม 2564										
24	3021	4 สค 64	2767	35031700005	คชช โครงการพัฒนาเครื่องมือมาตรฐานการศึกษาระดับปฐมวัยเพื่อติดตามตรวจสอบคุณภาพ	บุษบา	19,320.00		10,000.00	-
25	2958	30 กค 64	2767	35031700005	คชช โครงการพัฒนาเครื่องมือมาตรฐานการศึกษาระดับปฐมวัยเพื่อตรวจเยี่ยมพื้นที่	บุษบา	10,800.00		19,320.00	-
26	3211	16 สค 64	2782	35061700010	คำจ้างครูผู้ทรงคุณวุฒิค่าจ้างแผ่นดิน จำนวน 2 เดือน (สค - กย 64)	บุษบา	170,000.00		10,800.00	-
27	3338	24 สค 64	2759	06036700003	คชช ขับเคลื่อนกระบวนการช่วยเหลือและคุ้มครองเด็ก นร - บ้านแม่สะ		50,000.00		170,000.00	-
28	3343	24 สค 64	2759	06036700004	คชช โครงการลูกเสือต้านภัยยาเสพติด	พรรมณีไล	55,000.00		50,000.00	-
รวมรับ เดือนสิงหาคม 2564										
29	3818	13 กย 64	2778	35061700006	คำพาทนะรับส่งนักเรียนกรณีเรียนรวม 1/64	พรรมณีไล	353,790.00		55,000.00	5,000.00
30	4194	29 กย 64	2786	35062700007	สื่อสะเต็มศึกษา	พรรมณีไล	500,000.00		322,147.00	31,643.00
รวมรับ เดือนกันยายน 2564										
						4,749,205.00	92,309.00		4,266,344.00	588,564.00

ทะเบียนคุมการเบิกจ่ายงบประมาณ 2564 ประจำงาน ณ วันที่ 30 กันยายน 2564

งบรายจ่ายพื้นฐาน (Core Budget) สำหรับการบริหารจัดการองค์กร

1. งบรายจ่ายประจำ (ค่าตอบแทนใช้สอยและวัสดุ)

รับโอน ปี64(1)	รับโอน ปี64(2)	รับโอน ปี64(1+2)	ปรับ + - งบฯ	รวมรับงบฯ	เบิกจ่าย	คงเหลือ31.ค.ย.64	เบิก ก.ย.	เหลือ30.ย.64
35,200.00	-	35,200.00	- 20,000.00	15,200.00	-	15,200.00	-	15,200.00
32,000.00	20,000.00	52,000.00	-	52,000.00	48,247.10	3,752.90	480.00	3,272.90
20,000.00	15,000.00	35,000.00	-	35,000.00	31,670.00	3,330.00	25,240.00	21,910.00
100,000.00	50,000.00	150,000.00	22,000.00	172,000.00	85,750.00	86,250.00	5,050.69	81,199.31
-	-	-	-	-	-	-	-	-
45,000.00	20,000.00	65,000.00	-	65,000.00	87,640.54	22,640.54	44,490.00	67,130.54
21,000.00	40,000.00	61,000.00	-	61,000.00	28,213.00	32,787.00	1,000.00	31,787.00
1,500.00	3,500.00	5,000.00	-	5,000.00	4,000.00	1,000.00	2,000.00	1,000.00
20,000.00	-	20,000.00	20,000.00	40,000.00	26,740.00	13,260.00	66,735.00	53,475.00
140,000.00	100,000.00	240,000.00	20,000.00	260,000.00	248,500.00	11,500.00	103,400.00	91,900.00
730,000.00	380,000.00	1,110,000.00	-	1,110,000.00	1,180,000.00	70,000.00	132,000.00	202,000.00
10,000.00	-	10,000.00	-	10,000.00	10,000.00	-	-	-
10,000.00	-	10,000.00	10,000.00	20,000.00	20,000.00	-	-	-
475,000.00	120,000.00	595,000.00	-	595,000.00	756,170.61	161,170.61	202,868.53	364,039.14
30,000.00	-	30,000.00	- 20,000.00	10,000.00	10,000.00	-	-	-
-	18,340.00	18,340.00	- 10,000.00	8,340.00	-	8,340.00	8,340.00	-
14,000.00	8,000.00	22,000.00	- 22,000.00	-	-	-	-	-
8,300.00	8,000.00	16,300.00	-	16,300.00	15,254.00	1,046.00	3,840.00	2,794.00
8,000.00	8,000.00	16,000.00	-	16,000.00	16,000.00	-	38,210.00	38,210.00
100,000.00	80,000.00	180,000.00	-	180,000.00	194,828.00	14,828.00	3,500,677.95	3,515,505.95
200,000.00	129,160.00	329,160.00	-	329,160.00	341,970.32	12,810.32	262,213.00	275,023.32
2,000,000.00	1,000,000.00	3,000,000.00	-	3,000,000.00	3,104,983.57	104,983.57	4,396,545.17	4,501,528.74
				4,700,000.00				
							7,501,528.74	= 2,801,528.74

งบอนุมัติ 4,700,000.00

เงินงบประมาณที่ได้รับอนุมัติ

ทะเบียนคุณการเบิกจ่าย งบประมาณ 2564 งบสำนักงาน ณ วันที่ 30 กันยายน 2564

.งบรายจ่ายพื้นฐาน (Core Budget) สำหรับการบริหารจัดการองค์กร

1. งบรายจ่ายประจำ (ค่าตอบแทนใช้สอยและวัสดุ)

	รวมเบิกจ่าย (ต.ค.63 ถึง ก.ย.64)
1 ค่าใช้จ่ายในการประชุมราชการ	-
1.1 ค่าของประชุมคณะกรรมการ กค.ป.บ. 4 ครั้ง	48,727.10
1.2 ค่าของประชุมผู้บริหารโรงเรียนและทีมงาน (เพิ่ม งบเขต/เครือข่าย)	56,910.00
1.3 ค่าของในการประชุมเพื่อบริหารภารกิจองค์กร	90,800.69
2 ค่าใช้จ่ายในการเดินทางไปราชการ	-
3 ค่าซ่อมแซม	132,130.54
3.1 ค่าซ่อมแซมยานพาหนะและขนส่ง	29,213.00
3.2 ค่าซ่อมแซมเครื่องใช้	6,000.00
4 ค่ากำจัดขยะมูลฝอย	93,475.00
5 ค่าวัสดุสำนักงาน	351,900.00
6 ค่าน้ำมันเชื้อเพลิงและรถสิ้น	1,312,000.00
7 ค่าใช้จ่ายในการจ้างอัตราจ้างชั่วคราว	10,000.00
8 ค่าใช้จ่ายในการปรับปรุงภูมิทัศน์และสภาพแวดล้อมสำนักงาน	20,000.00
9 ค่าจ้างซ่อมเก้าอี้รถเข็น/ค่าจ้างซ่อมบริการที่ความสะอาด	959,039.14
10 ค่าสาธารณูปโภค	10,000.00
11 ค่าของในการจัดทำแผนปฏิบัติการประจำปี 2564	8,340.00
12 ค่าของในการจัดทำข้อมูลต้นเรื่องรายบุคคล	-
13 ค่าของในการนิเทศกำกับติดตามการจัดการศึกษาของสถานศึกษา	19,094.00
14 ค่าของในการตรวจสอบการบริหารจัดการศึกษาของสถานศึกษา	54,210.00
15 ค่าของในการบริหารงานบุคคล	3,695,505.95
2. งบพัฒนาเฉพาะกิจของโรงเรียน/หน่วยงาน/พื้นที่อื่น ๆ	604,183.32
2 งบพัฒนาคุณภาพการศึกษาตามยุทธศาสตร์และนโยบาย สพฐ.	4,700,000.00
งบอนุมัติ	7,501,528.74

ทะเบียนคุมการเบิกจ่าย งบประมาณ 2564

Budget) สำหรับการบริหารจัดการองค์กร
จำ (ค่าตอบแทนใช้สอยและวัสดุ)

1 ค่าใช้จ่ายในการประชุมราชการ

1.1. คชจ.ประชุมคณะกรรมการ กต.ปน. 4 ครั้ง

ที่	รายการ	ผู้รับผิดชอบ	ฎีกาที่	งบที่ได้รับ	เบิกไปแล้ว	เบิกครั้งนี้	รวมเบิกไปแล้ว	คงเหลือ
	1 ต.ค. 63	ได้รับจัดสรร		70,400.00				
				35,200.00	-	-	-	35,200.00
ปรับลด		20000		15,200.00	-	-	-	15,200.00

1.2. คชจ.ประชุมผู้บริหารโรงเรียนและทีมองค์กร(เพิ่ม จนทเขต/เครือข่าย)

ที่	= รายการ	ผู้รับผิดชอบ	วันที่	งบที่ได้รับ	เบิกไปแล้ว	เบิกครั้งนี้	รวมเบิกไปแล้ว	คงเหลือ
	1 ต.ค. 63	ได้รับผิดชอบ ได้รับจัดสรร		80,000.00				
				52,000.00	-	-	-	52,000.00
	คชจ.ประชุมผู้บริหารโรงเรียน	อก.	156	52,000.00	-	22,400.00	22,400.00	29,600.00
	ชดใช้เงินยืม คชจ.ประชุมผู้บริหาร	อำนาจการ	472	52,000.00	22,400.00	17,160.00	39,560.00	12,440.00
	คชจ.ประชุมทีมองค์กร	อำนาจการ	500	52,000.00	39,560.00	600.00	40,160.00	11,840.00
	คชจ.ประชุมผู้บริหาร	อก.	683	52,000.00	40,160.00	1,100.00	41,260.00	10,740.00
	เงินยืม ต่อ พ.ร.บ.ภาคบังคับ	อก.	886	52,000.00	41,260.00	6,987.10	48,247.10	3,752.90
4	คชจ.ประชุมผู้บริหาร ทางไกล	อก.	1210	52,000.00	48,247.10	480.00	48,727.10	3,272.90
								37

ธ.ค.63

เม.ย.64

เม.ย.64

มิ.ย.64

ส.ค.64

1.3. คชจ. ในการประชุมเพื่อบริหารภารกิจองค์กร

ที่	รายการ	ผู้รับผิดชอบ ได้รับจัดสรร	ฎีกาที่	งบที่ได้รับ	เบิกไปแล้ว	เบิกครั้งนี้	รวมเบิกไปแล้ว	คงเหลือ
	1 ต.ค. 63	ได้รับจัดสรร		40,000.00				
	คชจ.ประชุมคัดเลือก ร.ตำบล	แผน	129	35,000.00	-	2,100.00	-2,100.00	35,000.00
	คชจ. ประชุมตั้งคำขอ งบป.64	แผน	157	35,000.00	2,100.00	14,400.00	16,500.00	18,500.00
	คชจ. ประชุม แผน+บุคคล	แผน+บุคคล	261	35,000.00	16,500.00	1,140.00	17,640.00	17,360.00
	คชจ. ประชุมภารกิจองค์กร	เขต	502	35,000.00	17,640.00	6,180.00	23,820.00	11,180.00
	คชจ. ประชุมภารกิจองค์กร	แผน	606	35,000.00	23,820.00	1,650.00	25,470.00	9,530.00
	คชจ. ประชุมภารกิจองค์กร	บุคคล	739	35,000.00	25,470.00	1,050.00	26,520.00	8,480.00
	คชจ. ประชุมภารกิจองค์กร	แผน	754	35,000.00	26,520.00	4,070.00	30,590.00	4,410.00
	คชจ. ประชุมภารกิจองค์กร	บุคคล	785	35,000.00	30,590.00	1,080.00	31,670.00	3,330.00
5	คชจ. ประชุมเงินเหลือจ่าย	แผน	1128	35,000.00	31,670.00	2,200.00	33,870.00	1,130.00
24	คชจ. ประชุมที่เมืองคำ	อก.	1213	35,000.00	33,870.00	6,760.00	40,630.00	5,630.00
37	คชจ. ประชุมเงินเหลือจ่าย	แผน	1354	35,000.00	40,630.00	2,200.00	42,830.00	7,830.00
110	ผู้ใช้จ่ายประชุม ๖๖ กรมการจัดซื้อ	เขต	๑๕๖๑	35,000.00	42,830.00	2,640.00	๔๕,๔๗๐.๐๐	๑๐,๔๗๐.๐๐
114	คชจ. ประชุมที่เมืองคำ	บ้านหย่าง	๑๕๗๑	35,000.00	45,470.00	3,630.00	๔๙,๑๐๐.๐๐	๑๕,๑๐๐.๐๐
121	คชจ.อบรม GF-Share	เขต.	๑๕๙๖	35,000.00	49,100.00	6,160.00	๕๕,๒๖๐.๐๐	๒๐,๒๖๐.๐๐
130	คชจ. ประชุมที่เมืองคำ	บ้านหย่าง	๑๕๕๗	35,000.00	55,260.00	1,650.00	๕๖,๙๑๐.๐๐	๒๑,๙๑๐.๐๐

2 ค่าใช้จ่ายในการเดินทางไปราชการ

ที่	รายการ	ผู้รับผิดชอบ	วันที่	งบที่ได้รับ	เบิกไปแล้ว	เบิกครั้งนี้	รวมเบิกไปแล้ว	- คงเหลือ
	1 ต.ค. 63	ได้รับจัดสรร		200,000.00				
				150,000.00	-	-	-	150,000.00
	คชจ.ไปราชการ ผอ.เขต ชต.ใช้	เขต	120	150,000.00	-	25,310.00	25,310.00	124,690.00 พ.ย.63
	คชจ.ไปราชการ เตรียมรับเสด็จ	ส่งเสริม	158	150,000.00	25,310.00	2,880.00	28,190.00	121,810.00 ธ.ค.63
	คชจ.ไปราชการ 7 รายการ	เขต	214	150,000.00	28,190.00	14,750.00	42,940.00	107,060.00 ม.ค.64
	คชจ.ไปราชการ 7 รายการ	เขต	216	150,000.00	42,940.00	1,440.00	44,380.00	105,620.00 ม.ค.64
	คชจ.ไปราชการ ประชุมโรงเรียนสุจริต	รุ่งศักดิ์	221	150,000.00	44,380.00	1,910.00	46,290.00	103,710.00 ม.ค.64
	คชจ.ไปราชการ รางวัลพระราชทาน	รองพิฑูรย์	259	150,000.00	46,290.00	2,080.00	48,370.00	101,630.00 ม.ค.64
	คชจ.ไปราชการ สพฐ.	รองจง+สง่า	271	150,000.00	48,370.00	6,480.00	54,850.00	95,150.00 ม.ค.64
	คชจ.ไปราชการ แม่ฮ่องสอน	ผอ.+สนศักดิ์	314	150,000.00	54,850.00	2,530.00	57,380.00	92,620.00 ก.พ.64
	คชจ.ไปราชการ เชียงราย	รองพิฑูรย์	392	150,000.00	57,380.00	2,080.00	59,460.00	90,540.00 มี.ค.64
	คชจ.ไปราชการ 5 ราย	เขต	405	150,000.00	59,460.00	14,730.00	74,190.00	75,810.00 มี.ค.64
	คชจ.ไปราชการ ดูแลนักเรียน	วิจิราภรณ์	427	150,000.00	74,190.00	360.00	74,550.00	75,450.00 มี.ค.64
	คชจ.ไปราชการ ตรวจสอบเข้า	เขต	497	150,000.00	74,550.00	720.00	75,270.00	74,730.00 เม.ย.64
	คชจ.ไปราชการ 2 ราย(ไร่พัน+อ้อย)	เขต	539	150,000.00	75,270.00	4,520.00	79,790.00	70,210.00 เม.ย.64
เบิกเกินสังคิน	คชจ.ไปราชการ เชียงราย	รองพิฑูรย์	392	150,000.00	79,790.00	-	79,630.00	70,370.00 เม.ย.64
เบิกเกินสังคิน	คชจ.ไปราชการ อ้อย	ส่งเสริม	338	150,000.00	79,630.00	-	75,880.00	74,120.00 พ.ค.64
ปรับเพิ่ม	22,000.00			172,000.00	75,880.00	-	75,880.00	96,120.00

	คชจ.ไปราชการ สืบข้อเท็จจริง	นิติกร	760	172,000.00	75,880.00	960.00	76,840.00	95,160.00	ก.ค.64
	เงินยืม คชจ.ไปราชการ สืบข้อเท็จจริง	นิติกร	784	172,000.00	76,840.00	4,320.00	81,160.00	90,840.00	ก.ค.64
	คชจ.ไปราชการ เฝ้าระวังเบิกจ่าย	เขต	786	172,000.00	81,160.00	3,840.00	85,000.00	87,000.00	ก.ค.64
	เงินยืม คชจ.ไปราชการ สืบข้อเท็จจริง	นิติกร	784	172,000.00	85,000.00	-	80,680.00	91,320.00	ก.ค.64
	เบิกงานบังคับ คชจ.ประชุมครอบครัว อัยยา	ส่งเสริม	884	172,000.00	80,680.00	750.00	81,430.00	90,570.00	ส.ค.64
	เงินยืม คชจ.ไปราชการ สืบข้อเท็จจริง	นิติกร	931	172,000.00	81,430.00	4,320.00	85,750.00	86,250.00	ส.ค.64
3	คชจ.ไปราชการ สืบข้อเท็จจริง	นิติกร	1209	172,000.00	85,750.00	1,200.00	86,950.00	85,050.00	37
54	คำโทรศัพท์ สนง. ส.ค.64	เขต	1421	172,000.00	86,950.00	2,170.69	89,120.69	82,879.31	69
112	คชจ.ไปราชการ ตรวจบัญชี	เขต	1471	172,000.00	89,120.69	1,680.00	90,800.69	81,199.31	65

3 ค่าซ่อมแซม

-3.1 ค่าซ่อมแซมยานพาหนะและขนส่ง

ที่	รายการ	ผู้รับผิดชอบ	ฎีกาที่	งบที่ได้รับ	เบิกไปแล้ว	เบิกครั้งนี้	รวมเบิกไปแล้ว	คงเหลือ
	1 ต.ค. 63	ได้รับจัดสรร		150,000.00	-	-	-	65,000.00
	ค่าจ้างซ่อมรถยนต์ นง 3178	อก.	123	65,000.00	-	9,410.65	9,410.65	55,589.35 พ.ย.63
	ค่าจ้างซ่อมรถยนต์ กล 4559	อก.	217	65,000.00	9,410.65	4,200.00	13,610.65	51,389.35 ม.ค.64
	ค่าจ้างซ่อมรถยนต์ กย 8576	อก.	218	65,000.00	13,610.65	1,800.00	15,410.65	49,589.35 ม.ค.64
	ค่าจ้างซ่อมรถยนต์ ขล 615	อก.	263	65,000.00	15,410.65	3,769.08	19,179.73	45,820.27 ม.ค.64
	ค่าจ้างซ่อมรถยนต์ นง 4190	อก.	272	65,000.00	19,179.73	3,500.00	22,679.73	42,320.27 ม.ค.64
	ค่าจ้างซ่อมรถยนต์ นค 6434	อก.	273	65,000.00	22,679.73	17,000.00	39,679.73	25,320.27 ม.ค.64
	ค่าจ้างซ่อมรถยนต์ นง 3178	อก.	408	65,000.00	39,679.73	2,740.00	42,419.73	22,580.27 มี.ค.64
	ค่าซ่อมรถยนต์ นง 8533 ชม	เขต	506	65,000.00	42,419.73	2,822.13	45,241.86	19,758.14 เม.ย.64
	ค่าจ้างซ่อมรถยนต์ นค 6434	อก.	637	65,000.00	45,241.86	2,500.00	47,741.86	17,258.14 พ.ค.64
	ค่าจ้างซ่อมรถยนต์ ขล 615	อก.	638	65,000.00	47,741.86	10,896.87	58,638.73	6,361.27 พ.ค.64
	ค่าจ้างซ่อมรถยนต์ นค 6434	อก.	637	65,000.00	58,638.73	2,500.00	56,138.73	8,861.27 มิ.ย.64
	ค่าจ้างซ่อมรถยนต์ นค 6434	อก.	686	65,000.00	56,138.73	2,500.00	58,638.73	6,361.27 มิ.ย.64
	ค่าจ้างซ่อมรถยนต์ กล 4559	อก.	742	65,000.00	58,638.73	5,000.00	63,638.73	1,361.27 มิ.ย.64
po	ค่าจ้างซ่อมรถยนต์ ผร 8597	อก.	1132	65,000.00	63,638.73	13,320.00	76,958.73	11,958.73 ส.ค.64
po	ค่าจ้างซ่อมรถยนต์ นง 3178	อก.	1133	65,000.00	76,958.73	10,681.81	87,640.54	22,640.54 ส.ค.64

41	ค่าซ่อมแซมรถ กล 4559	อก.	1358	65,000.00	87,640.54	5,090.00	92,730.54	-	27,730.54	69
42	ค่าซ่อมแซมรถ นง 4190	อก.	1359	65,000.00	92,730.54	27,830.00	120,560.54	-	55,560.54	69
45	ค่าซ่อมไม้น้ำมันรถ 4559	อก.	1345	65,000.00	120,560.54	5,970.00	126,530.54	-	61,530.54	69
46	ค่าซ่อมแซมรถ นค 6434	อก.	1346	65,000.00	126,530.54	5,600.00	132,130.54	-	67,130.54	69

3 ค่าซ่อมแซม

3.2 ค่าซ่อมแซมครุภัณฑ์

ที่	รายการ	ผู้รับผิดชอบ	ฎีกาที่	งบที่ได้รับ	เบิกไปแล้ว	เบิกครั้งนี้	รวมเบิกไปแล้ว	คงเหลือ
	1 ต.ค. 63	ได้รับจัดสรร		70,000.00				
				61,000.00	-	-	-	61,000.00
	ค่าจ้างซ่อมโปรเจคเตอร์	เขต	187	61,000.00	-	17,013.00	17,013.00	43,987.00
	ค่าจ้างซ่อมเครื่องปรับอากาศ	อก.	744	61,000.00	17,013.00	11,200.00	28,213.00	32,787.00
113	ค่าซ่อมเครื่องตัดหญ้า	อำนวยการ	1472	61,000.00	28,213.00	1,000.00	29,213.00	31,787.00

ธ.ค.63

มี.ย.64

65

4 ค่าก้ำจัดขยะมูลฝอย

ที่	รายการ	ผู้รับผิดชอบ	ฎีกาที่	งบที่ได้รับ	เบิกไปแล้ว	เบิกครั้งนี้	รวมเบิกไปแล้ว	คงเหลือ
	1 ต.ค. 63	ได้รับผิดชอบ ได้รับจัดสรร		6,000.00				
				5,000.00	-	-	-	5,000.00
	ค่าก้ำจัดขยะมูลฝอยต.ค.-พ.ย.63	สายสุดี	118	5,000.00	-	1,000.00	1,000.00	4,000.00
	ค่าขยะ ธ.ค.63, ม.ค.-ก.พ.64	เขต	504	5,000.00	1,000.00	1,500.00	2,500.00	2,500.00
	ค่าขยะ	อก	605	5,000.00	2,500.00	1,500.00	4,000.00	1,000.00
20	ค่าขยะ มี.ย. - ก.ย. 43	สายสุดี	1197	5,000.00	4,000.00	2,000.00	6,000.00	- 1,000.00

พ.ย.63 4.ค่าก้ำจัดขยะ:
 เม.ย.64 2.3
 พ.ค.64 37
 69 ก.ย.64

6 คำนวณเงินเชื่อเพลิงและหนี้สิน

ที่	รายการ	ผู้รับผิดชอบ	ฎีกาที่	งบที่ได้รับ	เบิกไปแล้ว	เบิกครั้งนี้	รวมเบิกไปแล้ว	คงเหลือ
	1 ต.ค.63	ได้รับจัดสรร		350,000.00				
				240,000.00	-	-	-	240,000.00
	ค่าน้ำมันเชื้อเพลิง ต.ค.63	เขต	125	240,000.00	-	39,000.00	39,000.00	201,000.00
	ค่าน้ำมันเชื้อเพลิง พ.ย.63	สงเสริม	159	240,000.00	39,000.00	25,100.00	64,100.00	175,900.00
	ค่าน้ำมันเชื้อเพลิง ธ.ค.63	เขต	298	240,000.00	64,100.00	37,000.00	101,100.00	138,900.00
	ค่าน้ำมันเชื้อเพลิง ม.ค.64	เขต	311	240,000.00	101,100.00	38,300.00	139,400.00	100,600.00
	ค่าน้ำมันเชื้อเพลิง ก.พ.64	เขต	505	240,000.00	139,400.00	35,100.00	174,500.00	65,500.00
	ค่าน้ำมันเชื้อเพลิง เม.ย.63	เขต	639	240,000.00	174,500.00	19,500.00	194,000.00	46,000.00
ปรับเพิ่ม	ค่าน้ำมันเชื้อเพลิง มี.ค.63	เขต	640	240,000.00	194,000.00	39,600.00	233,600.00	6,400.00
20,000.00	ค่าน้ำมันเชื้อเพลิง พ.ค.64	เขต	741	260,000.00	233,600.00	14,900.00	248,500.00	11,500.00
10	ค่าน้ำมันเชื้อเพลิง ก.ค.64	เขต	1090	260,000.00	248,500.00	22,800.00	271,300.00	11,300.00
11	ค่าน้ำมันเชื้อเพลิง มิ.ย.64	เขต	1091	260,000.00	271,300.00	35,400.00	306,700.00	46,700.00
35	ค่าน้ำมันเชื้อเพลิง ส.ค.64	เขต	1352	260,000.00	306,700.00	18,800.00	325,500.00	65,500.00
127	ค่าน้ำมันเชื้อเพลิง พ.ย.64	เขต	1565	260,000.00	325,500.00	26,400.00	351,900.00	91,900.00

7 ค่าใช้จ่ายในการจ้างอัตราจ้างชั่วคราว

ที่	รายการ	ผู้รับผิดชอบ	ฎีกาที่	งบที่ได้รับ	เบิกไปแล้ว	เบิกครั้งนี้	รวมเบิกไปแล้ว	คงเหลือ
	1 ต.ค. 63	ได้รับจัดสรร		1,752,000.00				
				1,110,000.00	-	-	-	1,110,000.00
	เบิก ต.ค.63 ค่าตอบแทน	ระนองดาว	36	1,110,000.00	-	49,020.00	49,020.00	1,060,980.00
	เบิก ต.ค.63 ประกันสังคม	ระนองดาว	37	1,110,000.00	49,020.00	980.00	50,000.00	1,060,000.00
	เบิก ต.ค.63 จ้างเหมา	ระนองดาว	48	1,110,000.00	50,000.00	96,000.00	146,000.00	964,000.00
	เบิก พ.ย.63 ค่าตอบแทน	ระนองดาว	78	1,110,000.00	146,000.00	49,020.00	195,020.00	914,980.00
	เบิก พ.ย.63 ประกันสังคม	ระนองดาว	79	1,110,000.00	195,020.00	980.00	196,000.00	914,000.00
	เบิก พ.ย.63 จ้างเหมา	ระนองดาว	135	1,110,000.00	196,000.00	96,000.00	292,000.00	818,000.00
	เบิก ธ.ค.63 ค่าตอบแทน	ระนองดาว	142	1,110,000.00	292,000.00	47,620.00	339,620.00	770,380.00
	เบิก ธ.ค.63 ประกันสังคม	ระนองดาว	143	1,110,000.00	339,620.00	2,380.00	342,000.00	768,000.00
	เบิก ธ.ค.63 จ้างเหมา	ระนองดาว	204	1,110,000.00	342,000.00	72,000.00	414,000.00	696,000.00
	เบิก ม.ค.64 ค่าตอบแทน	ระนองดาว	251	1,110,000.00	414,000.00	48,542.00	462,542.00	647,458.00
	เบิก ม.ค.64 ประกันสังคม	ระนองดาว	252	1,110,000.00	462,542.00	1,458.00	464,000.00	646,000.00
	เบิก ธ.ค.63 จ้างเหมา	ระนองดาว	296	1,110,000.00	464,000.00	72,000.00	536,000.00	574,000.00
	เบิก ก.พ.64 ค่าตอบแทน	ระนองดาว	334	1,110,000.00	536,000.00	48,542.00	584,542.00	525,458.00
	เบิก ก.พ.64 ประกันสังคม	ระนองดาว	335	1,110,000.00	584,542.00	1,458.00	586,000.00	524,000.00
	เบิก มี.ค.64 ค่าตอบแทน	ระนองดาว	385	1,110,000.00	586,000.00	48,542.00	634,542.00	475,458.00
	เบิก มี.ค.64 ประกันสังคม	ระนองดาว	386	1,110,000.00	634,542.00	1,458.00	636,000.00	474,000.00

	เบิก ก.พ.64 จ้างเหมา	ละอองดาว	366	1,110,000.00	636,000.00	72,000.00	708,000.00	402,000.00	พ.ค.64
	เบิก มี.ค.64 จ้างเหมา	ละอองดาว	470	1,110,000.00	708,000.00	72,000.00	780,000.00	330,060.00	เม.ย.64
	เบิก เม.ย.64 ค่าตอบแทน	ละอองดาว	495	1,110,000.00	780,000.00	47,620.00	827,620.00	282,380.00	เม.ย.64
	เบิก เม.ย.64 ประกันสังคม	ละอองดาว	496	1,110,000.00	827,620.00	2,380.00	830,000.00	280,000.00	เม.ย.64
	เบิก พ.ค.64 ค่าตอบแทน	ละอองดาว	625	1,110,000.00	830,000.00	47,620.00	877,620.00	232,380.00	พ.ค.64
	เบิก พ.ค.64 ประกันสังคม	ละอองดาว	626	1,110,000.00	877,620.00	2,380.00	880,000.00	230,000.00	พ.ค.64
	เบิก เม.ย.64 จ้างเหมา	ละอองดาว	576	1,110,000.00	880,000.00	60,000.00	940,000.00	170,000.00	พ.ค.64
	เบิก พ.ค.64 จ้างเหมา	ละอองดาว	676	1,110,000.00	940,000.00	60,000.00	1,000,000.00	110,000.00	พ.ค.64
	เบิก มิ.ย.64 ค่าตอบแทน	ละอองดาว	711	1,110,000.00	1,000,000.00	35,121.00	1,035,121.00	74,879.00	มิ.ย.64
	เบิก มิ.ย.64 ประกันสังคม	ละอองดาว	712	1,110,000.00	1,035,121.00	879.00	1,036,000.00	74,000.00	มิ.ย.64
	เบิก มิ.ย.64 จ้างเหมา	ละอองดาว	766	1,110,000.00	1,036,000.00	60,000.00	1,096,000.00	14,000.00	ก.ค.64
	เบิก ก.ค.64 จ้างเหมา	ละอองดาว	860	1,110,000.00	1,096,000.00	48,000.00	1,144,000.00	34,000.00	ส.ค.64
	เบิก ส.ค.64 ค่าตอบแทน	ละอองดาว	964	1,110,000.00	1,144,000.00	35,121.00	1,179,121.00	69,121.00	ส.ค.64
	เบิก ส.ค.64 ประกันสังคม	ละอองดาว	965	1,110,000.00	1,179,121.00	879.00	1,180,000.00	70,000.00	ส.ค.64
6	เบิก ส.ค.64 จ้างเหมา	ละอองดาว	1183	1,110,000.00	1,180,000.00	48,000.00	1,228,000.00	118,000.00	37
27	เบิก ก.ย.64	ละอองดาว	1246	1,110,000.00	1,228,000.00	35,121.00	1,263,121.00	153,121.00	69
28	เบิก ก.ย.64 ประกันสังคม	ละอองดาว	1247	1,110,000.00	1,263,121.00	879.00	1,264,000.00	154,000.00	69
108	เบิก ก.ย.64 ค่าตอบแทน	ละอองดาว	1460	1,110,000.00	1,264,000.00	48,000.00	1,312,000.00	207,000.00	65

8 ค่าใช้จ่ายในการปรับปรุงภูมิทัศน์และสภาพแวดล้อมสำนักงาน

ที่	รายการ	ผู้รับผู้ขอ	ฎีกาที่	งบที่ได้รับ	เบิกไปแล้ว	เบิกครั้งนี้	รวมเบิกไปแล้ว	คงเหลือ
	1 ต.ค. 63	ได้รับผู้สรร		20,000.00				
				10,000.00	-	-	-	10,000.00
	ค่าวัสดุทำความสะอาด	อก.	313	10,000.00	-	10,000.00	10,000.00	-

ก.พ.64

9 ค่าจ้างเหมาการจัดปลวก/ค่าจ้างเหมาบริการทำความสะอาด

ที่	รายการ	ผู้รับผิดชอบ ได้รับจัดสรร	ฎีกาที่	งบทที่ได้รับ	เบิกไปแล้ว	เบิกครั้งนี้	รวมเบิกไปแล้ว	คงเหลือ
	1 ต.ค. 63	ได้รับจัดสรร		20,000.00				
				10,000.00	-	-	-	10,000.00
	คำสั่งทำความสะอาดโคเวด	อก.	313	10,000.00	-	10,000.00	10,000.00	-
ปรับเพิ่ม	10,000.00			20,000.00	-	10,000.00	10,000.00	10,000.00
	ค่าจ้างเหมาจัดปลวก	อก.	743	20,000.00	10,000.00	10,000.00	20,000.00	-

ก.พ.64

มิ.ย.64

10 ค่าสาธารณูปโภค

ที่	รายการ	ผู้รับผิดชอบ	ฎีกาที่	งบที่ได้รับ	เบิกไปแล้ว	เบิกครั้งนี้	รวมเบิกไปแล้ว	คงเหลือ
	1 ต.ค. 63	ได้รับติดต่อบริษัท ได้รับจัดสรร		950,000.00				
				595,000.00	-	-	-	595,000.00
	ค่าโทรศัพท์สำนักงาน ก.ย.63	สมพร	98	595,000.00	-	2,429.67	2,429.67	592,570.33
	ค่าไปรษณีย์สำนักงาน ก.ย.-ต.ค.63	สมพร	99	595,000.00	2,429.67	10,058.00	12,487.67	582,512.33
	ค่าไฟฟ้า ต.ค.63	สมพร	100	595,000.00	12,487.67	69,010.39	81,498.06	513,501.94
	ค่าน้ำประปาหมู่บ้านก.ย.-พ.ย.63	สมพร	101	595,000.00	81,498.06	2,799.00	84,297.06	510,702.94
	ค่าน้ำประปาแรมริมต.ค.-พ.ย.63	สมพร	102	595,000.00	84,297.06	2,229.02	86,526.08	508,473.92
	ค่าอินเทอร์เน็ต 388 ต.ค.63	สมพร	103	595,000.00	86,526.08	963.00	87,489.08	507,510.92
	ค่าไฟฟ้า พ.ย.63	สมพร	161	595,000.00	87,489.08	64,717.55	152,206.63	442,793.37
	ค่าอินเทอร์เน็ต 388 พ.ย.63	สมพร	162	595,000.00	152,206.63	963.00	153,169.63	441,830.37
	ค่าไปรษณีย์สำนักงาน พ.ย.63	สมพร	163	595,000.00	153,169.63	5,784.00	158,953.63	436,046.37
	ค่าโทรศัพท์เคลื่อนที่ก.ย.-ต.ค.63	สมพร	164	595,000.00	158,953.63	3,440.07	162,393.70	432,606.30
	ค่าโทรศัพท์สำนักงาน ต.ค.63	สมพร	165	595,000.00	162,393.70	2,636.97	165,030.67	429,969.33
	ค่าไฟฟ้า ธ.ค.63	สมพร	232	595,000.00	165,030.67	43,691.60	208,722.27	386,277.73
	ค่าไปรษณีย์สำนักงาน ธ.ค.63	สมพร	233	595,000.00	208,722.27	4,022.00	212,744.27	382,255.73
	ค่าน้ำประปาแรมริม ธ.ค.63-ม.ค.64	สมพร	234	595,000.00	212,744.27	3,383.45	216,127.72	378,872.28
	ค่าอินเทอร์เน็ต 388 พ.ย.63	สมพร	235	595,000.00	216,127.72	963.00	217,090.72	377,909.28
	ค่าโทรศัพท์สำนักงาน พ.ย.63	สมพร	255	595,000.00	217,090.72	2,002.35	219,093.07	375,906.93

ค่าน้ำประปาแรมริม ก.พ.64	สมพร		347	595,000.00	219,093.07	2,862.46	221,955.53	373,044.47	ก.พ.64
ค่าไฟฟ้า ม.ค.64	สมพร		348	595,000.00	221,955.53	35,103.91	257,059.44	337,940.56	ก.พ.64
ค่าอินเทอร์เน็ต 388 ม.ค.64	สมพร		349	595,000.00	257,059.44	963.00	258,022.44	336,977.56	ก.พ.64
ค่าไปรษณีย์สำนักงาน ม.ค.64	สมพร		350	595,000.00	258,022.44	8,828.00	266,850.44	328,149.56	ก.พ.64
ค่าโทรศัพท์สำนักงาน พ.ย.-ธ.ค.63	สมพร		351	595,000.00	266,850.44	2,514.07	269,364.51	325,635.49	ก.พ.64
ค่าโทรศัพท์เคลื่อนที่ พ.ย.-ธ.ค.63	สมพร		355	595,000.00	269,364.51	3,421.86	272,786.37	322,213.63	ก.พ.64
ค่าโทรศัพท์สำนักงาน ม.ค.64	สมพร		413	595,000.00	272,786.37	2,234.86	275,021.23	319,978.77	มี.ค.64
ค่าไปรษณีย์สำนักงาน ก.พ.64	สมพร		414	595,000.00	275,021.23	5,475.00	280,496.23	314,503.77	มี.ค.64
ค่าน้ำประปาแรมริม มี.ค.64	สมพร		415	595,000.00	280,496.23	2,746.37	283,242.60	311,757.40	มี.ค.64
ค่าอินเทอร์เน็ต 388 ก.พ.64	สมพร		416	595,000.00	283,242.60	963.00	284,205.60	310,794.40	มี.ค.64
ค่าไฟฟ้า ก.พ.64	สมพร		417	595,000.00	284,205.60	49,297.06	333,502.66	261,497.34	มี.ค.64
ค่าโทรศัพท์เคลื่อนที่ ม.ค.-ก.พ. 64	สมพร		518	595,000.00	333,502.66	3,436.86	336,939.52	258,060.48	เม.ย.64
ค่าโทรศัพท์สำนักงาน ก.พ. 64	สมพร		519	595,000.00	336,939.52	2,092.95	339,032.47	255,967.53	เม.ย.64
ค่าไปรษณีย์สำนักงาน มี.ค. 64	สมพร		520	595,000.00	339,032.47	3,509.00	342,541.47	252,458.53	เม.ย.64
ค่าน้ำประปาแรมริม เม.ย. 64	สมพร		521	595,000.00	342,541.47	3,396.50	345,937.97	249,062.03	เม.ย.64
ค่าอินเทอร์เน็ต 388 มี.ค. 64	สมพร		522	595,000.00	345,937.97	963.00	346,900.97	248,099.03	เม.ย.64
ค่าไฟฟ้า มี.ค. 64	สมพร		523	595,000.00	346,900.97	68,590.33	415,491.30	179,508.70	เม.ย.64
ค่าอินเทอร์เน็ต 388 เม.ย-พ.ค. 64	สมพร		687	595,000.00	415,491.30	1,926.00	417,417.30	177,582.70	มี.ย.64
ค่าไปรษณีย์สำนักงาน มี.ค. 64	สมพร		688	595,000.00	417,417.30	3,576.00	420,993.30	174,006.70	มี.ย.64
ค่าไฟฟ้า เม.ย-พ.ค. 64	สมพร		689	595,000.00	420,993.30	145,950.60	566,943.90	28,056.10	มี.ย.64

	ค่าน้ำประปาแม่ริม พ.ศ. 64	สมพร		690	595,000.00	566,943.90	1,564.34	568,508.24	26,491.76	มิ.ย.64
	ค่าโทรศัพท์เคลื่อนที่ มี.ย.-เม.ย. 64	สมพร		691	595,000.00	568,508.24	3,215.96	571,724.20	23,275.80	มิ.ย.64
	ค่าโทรศัพท์สำนักงาน ก.พ. 64	สมพร		692	595,000.00	571,724.20	4,761.39	576,485.59	18,514.41	มิ.ย.64
	ค่าประจักษ์สำนักงาน เม.ย. 64	สมพร		693	595,000.00	576,485.59	3,634.00	580,119.59	14,880.41	มิ.ย.64
	ค่าน้ำประปาหมู่บ้าน ม.ค. พ.ศ. 64	สมพร		801	595,000.00	580,119.59	1,332.00	581,451.59	13,548.41	ก.ค.64
	ค่าอินเทอร์เน็ต 388 มิ.ย.-ก.ค. 64	สมพร		802	595,000.00	581,451.59	1,926.00	583,377.59	11,622.41	ก.ค.64
	ค่าน้ำประปาแม่ริม มิ.ย.-ก.ค. 64	สมพร		803	595,000.00	583,377.59	3,385.16	586,762.75	8,237.25	ก.ค.64
	ค่าโทรศัพท์เคลื่อนที่ พ.ค 64	สมพร		817	595,000.00	586,762.75	491.18	587,253.93	7,746.07	ก.ค.64
	ค่าประจักษ์สำนักงาน มิ.ย. 64	สมพร		805	595,000.00	587,253.93	2,562.00	589,815.93	5,184.07	ก.ค.64
	ค่าโทรศัพท์สำนักงาน พ.ศ. 64	สมพร		806	595,000.00	589,815.93	2,092.73	591,908.66	3,091.34	ก.ค.64
1038	ค่าไฟฟ้า มิ.ย. - ก.ค. 64	สมพร		1023	595,000.00	591,908.66	153,339.27	745,247.93	150,247.93	ส.ค.64
1675	ค่าประจักษ์สำนักงาน ก.ค. 64	สมพร		1024	595,000.00	745,247.93	4,144.00	749,391.93	154,391.93	ส.ค.64
1576	ค่าน้ำประปาแม่ริม ส.ค. 64	สมพร		1025	595,000.00	749,391.93	2,003.95	751,395.88	156,395.88	ส.ค.64
60328	ค่าอินเทอร์เน็ต 388 ส.ค. 64	สมพร		1026	595,000.00	751,395.88	963.00	752,358.88	157,358.88	ส.ค.64
3146	ค่าโทรศัพท์สำนักงาน มิ.ย. 64	สมพร		1027	595,000.00	752,358.88	2,197.80	754,556.68	159,556.68	ส.ค.64
สำรองจ่าย	ค่าโทรศัพท์เคลื่อนที่ พ.ค 64	สมพร		1028	595,000.00	754,556.68	1,613.93	756,170.61	161,170.61	ส.ค.64
7	ค่าไฟฟ้า ส.ค. 64	สมพร		1053	595,000.00	756,170.61	73,462.36	829,632.97	234,632.97	69
8	ค่าอินเทอร์เน็ต 388 ก.ย. 64	สมพร		1054	595,000.00	829,632.97	963.00	830,595.97	235,595.97	69
9	ค่าโทรศัพท์สำนักงาน ก.ค. 64	สมพร		1055	595,000.00	830,595.97	2,299.01	832,894.98	237,894.98	69
18	ค่าน้ำประปาหมู่บ้าน ก.ค- ส.ค. 64	สมพร		1143	595,000.00	832,894.98	1,058.00	833,952.98	238,952.98	69

19	ค่าไปรษณีย์สำนักงาน.ส.ค. 64	สมพร	1144	595,000.00	833,952.98	2,998.00	836,950.98	241,950.98	69
32	ค่านำกระเป๋าแฉริม ส.ค. 64	สมพร	1295	595,000.00	836,950.98	3,025.00	839,975.98	244,975.98	69
55	ค่าวัสดุสำนักงาน อำนวยกุล	อก.	1494	595,000.00	839,975.98	32,452.00	872,427.98	277,427.98	69
26	ค่าโทรศัพท์เคลื่อนที่ ก.ค.-ส.ค.64	ผอ.เขต	1219	595,000.00	872,427.98	3,207.86	875,635.84	280,635.84	69
120	ค่าไฟฟ้า กับยอดหนี้ 2564	เขต	1484	595,000.00	875,635.84	38,612.37	914,248.21	359,248.21	65
131	ค่าโทรศัพท์เคลื่อนที่ ผอ.ก.ย.64	อำนวยการ	1544	595,000.00	954,248.21	1,613.93	955,862.14	360,862.14	65
132	ค่าไปรษณีย์: ส.ค.64	เขต	1546	595,000.00	955,862.14	3,177.00	959,039.14	364,039.14	65

12 คชจ.ในการจัดทำข้อมูลนักเรียนรายบุคคล

ที่	รายการ	ผู้รับผิดชอบ	ภูมิภาคนี้	งบที่ได้รับ	เบิกไปแล้ว	เบิกครั้งนี้	รวมเบิกไปแล้ว	คงเหลือ
	1 ต.ค. 63	ได้รับผิดชอบ ได้รับจัดสรร		18,340.00				
ปรับลด	10,000.00			8,340.00	-	-	-	8,340.00
36	ค่าวัสดุข้อมูลสารสีไอซีที		1353	8,340.00	-	8,340.00	8,340.00	-

13 คชจ.ในการมีเทศก้ากับติดตามการบริหารจัดการการศึกษาของสถานศึกษา

ที่	รายการ	ผู้รับผิดชอบ *	ฎีกาที่	งบทที่ได้รับ	เบิกไปแล้ว	เบิกครั้งนี้	รวมเบิกไปแล้ว	คงเหลือ
	ใ้ด.ค. 63	ผู้รับผิดชอบ		22,000.00				
ปรับสด	22,000.00	ผู้รับผิดชอบ		-				

14 คชจ.ในการตรวจสอบการบริหารจัดการศึกษาของสถานศึกษา

ที่	รายการ	ผู้รับผิดชอบ ได้รับจัดสรร	ฎีกาที่	งบที่ได้รับ	เบิกไปแล้ว	เบิกครั้งนี้	รวมเบิกไปแล้ว	คงเหลือ
	1 ต.ค. 63	ได้รับจัดสรร		20,640.00				
	คชจ.ไปราชการ ตรวจสอบร.ร.	ตสน.	429	16,300.00	-	-	-	16,300.00
	คชจ.ไปราชการ ตรวจสอบโรงเรียน	ตสน.	608	16,300.00	7,574.00	7,680.00	15,254.00	8,726.00
2	คชจ.ตรวจสอบโรงเรียน	ตสน.	1212	16,300.00	15,254.00	3,840.00	19,094.00	1,046.00
								2,794.00

15 คชจ.ในการบริหารงานบุคคล

ที่	รายการ	ผู้รับผิดชอบ	ฎีกาที่	งบทที่ได้รับ	เบิกไปแล้ว	เบิกครั้งนี้	รวมเบิกไปแล้ว	คงเหลือ
	1 ต.ค. 63	ได้รับจัดสรร		25,000.00				
				16,000.00	-	-	-	16,000.00
	คชจ.ประชุมกลุ่มกรอง	บุคคล	119	16,000.00	-	2,700.00	2,700.00	13,300.00
	คชจ.ประชุมกลุ่มกรองย้าย	บุคคล	426	16,000.00	2,700.00	390.00	3,090.00	12,910.00
	คชจ.ประชุมพิจารณาคะแนน	บุคคล	455	16,000.00	3,090.00	1,320.00	4,410.00	11,590.00
	คชจ.ประชุมตรวจสอบข้อมูลย้าย	บุคคล	501	16,000.00	4,410.00	3,190.00	7,600.00	8,400.00
	คชจ.ประชุมเลื่อนขั้นเงินเดือน	บุคคล	558	16,000.00	7,600.00	3,210.00	10,810.00	5,190.00
	คชจ.ประชุมเลื่อนขั้นเงินเดือนและย้าย	บุคคล	631	16,000.00	10,810.00	5,190.00	16,000.00	-
1	คชจ.ประชุมบริหารอัตรากำลัง	บุคคล	1208	16,000.00	16,000.00	3,230.00	19,230.00	3,230.00
21	คชจ.ประเมินวิทยฐานะ	บุคคล	1215	16,000.00	19,230.00	2,200.00	21,430.00	5,430.00
22	คชจ.ประชุมย้ายผู้บริหารสถานศึกษา	บุคคล	1216	16,000.00	21,430.00	3,640.00	25,070.00	9,070.00
31	คชจ.ประชุมการเลื่อนขั้นเงินเดือน	บุคคล	1282	16,000.00	25,070.00	1,540.00	26,610.00	10,610.00
33	เงินยืม คชจ.ประชุมบริหารบุคคล	บุคคล	1350	16,000.00	26,610.00	18,140.00	44,750.00	28,750.00
117	คชจ.ประชุมบริหารบุคคล	บุคคล	1476	16,000.00	44,750.00	9,460.00	54,210.00	38,210.00

พ.ย.63

มี.ค.64

เม.ย.64

เม.ย.64

เม.ย.64

พ.ค.64

37

69

69

69

69

65

1.2. งบประมาณเฉพาะกิจรองรับนโยบายเร่งด่วนหรืออื่น ๆ

ที่	รายการ	ผู้รับผิดชอบ	ฎีกาที่	งบที่ได้รับ	เบิกไปแล้ว	เบิกครั้งนี้	รวมเบิกไปแล้ว	คงเหลือ
	1 ต.ค. 63	ได้รับจัดสรร		202,620.00	-	-	-	180,000.00
	คำวิสุดฯความสะอาดโคเวด	อก.	313	180,000.00	-	3,760.00	3,760.00	176,240.00
	คชจ. ประชุมจัดซื้อจัดจ้าง	ครุณี	428	180,000.00	3,760.00	2,950.00	6,710.00	173,290.00
	คชจ.โครงการนำเสนอมผลงาน	แผน	403	180,000.00	6,710.00	20,000.00	26,710.00	153,290.00
	คำตอบแบบคณะกรรมการจัดซื้อ	เขต	498	180,000.00	26,710.00	22,800.00	49,510.00	130,490.00
	คำตอบแบบคณะกรรมการจัดซื้อ	เขต	499	180,000.00	49,510.00	7,800.00	57,310.00	122,690.00
	คชจ.โครงการนำเสนอมผลงาน	แผน	540	180,000.00	57,310.00	38,000.00	95,310.00	84,690.00
	เงินยืม คชจ. จัดสอบ พนง.ราชการ	บุคคล	604	180,000.00	95,310.00	3,990.00	99,300.00	80,700.00
	คชจ. นำเสนอมผลงานคุณภาพ กศ.	คณ.	607	180,000.00	99,300.00	23,600.00	122,900.00	57,100.00
	คำวิสุดฯปรับปรุงภูมิทัศน์กลุ่มแผนนา	แผน	745	180,000.00	122,900.00	6,500.00	129,400.00	50,600.00
PO	คำวิสุดฯ โครงการนำเสนอมผลงาน	แผน	763	180,000.00	129,400.00	23,000.00	152,400.00	27,600.00
PO	คำจ้างเหมา โครงการนำเสนอมผลงาน	แผน	764	180,000.00	152,400.00	12,000.00	164,400.00	15,600.00
	คชจ. สอบพนักงานราชการ	บุคคล	685	180,000.00	164,400.00	1,460.00	165,860.00	14,140.00
	คำจ้างถ่ายภาพเอกสารหมู่บ้านอู	การเงิมน่า	888	180,000.00	165,860.00	4,468.00	170,328.00	9,672.00
po	คำวิสุดฯโครงการเตรียมสถานที่	อก.	1136	180,000.00	170,328.00	12,500.00	182,828.00	2,828.00
po	คำวิสุดฯซื้อประชาสัมพันธ์	อก.	พิเศษ	180,000.00	182,828.00	12,000.00	194,828.00	14,828.00
16	คชจ.โครงการปรับปรุงภูมิทัศน์	อก.	1137	180,000.00	194,828.00	11,900.00	206,728.00	26,728.00

69

น.ย.64

48	ค่าล่วงเวลาเร่งเบิกจ่าย	เขต	1369	180,000.00	206,728.00	42,280.00	249,008.00	-	69,008.00	ก.ย.64
50	เงินยืม ประชุมวิทยฐานะ	บุคคล	1400	180,000.00	249,008.00	45,000.00	294,008.00	-	114,008.00	ก.ย.64
51	ค่าวัสดุ งานแม่เขียน	พongจันทร	1403	180,000.00	294,008.00	4,500.00	298,508.00	-	118,508.00	ก.ย.64
52	เงินยืม คชจ.ปรับภูมิทัศน์	อก.	1408	180,000.00	298,508.00	34,000.00	332,508.00	-	152,508.00	ก.ย.64
53	คชจ.ไปราชการ เยี่ยมขวัญผู้ปกครอง	แผน		180,000.00	332,508.00	2,880.00	335,388.00	-	155,388.00	ก.ย.64
56	ค่าวัสดุ ปรับภูมิทัศน์	อก.	1505	180,000.00	335,388.00	20,000.00	355,388.00	-	175,388.00	ก.ย.64
57	ค่าจ้างทำความสะอาด			180,000.00	355,388.00	85,000.00	440,388.00	-	260,388.00	ก.ย.64
58	ตัดแต่งต้นไม้ใหญ่			180,000.00	440,388.00	80,000.00	520,388.00	-	340,388.00	ก.ย.64
59	จ้างทำความสะอาดเครื่องปรับอากาศ			180,000.00	520,388.00	25,000.00	545,388.00	-	365,388.00	ก.ย.64
60	ซ่อมวงจรปิด		1496	180,000.00	545,388.00	48,300.00	593,688.00	-	413,688.00	ก.ย.64
61	ค่าวัสดุ วัสดุ รั้วชายพล		1480	180,000.00	593,688.00	110,091.00	703,779.00	-	523,779.00	ก.ย.64
66	ค่าโปรแกรมไวรัส	ไอซีที		180,000.00	703,779.00	49,000.00	752,779.00	-	572,779.00	ก.ย.64
70	ค่าวัสดุ วัสดุ อุปกรณ์เสริม	ไอซีที		180,000.00	752,779.00	11,370.00	764,149.00	-	584,149.00	พิเศษ ก.ย.64
71	ค่าจ้างซ่อมรถ	อก.		180,000.00	764,149.00	130,153.00	894,302.00	-	714,302.00	พิเศษ ก.ย.64
72	ค่าจ้างซ่อมเก้าอี้	อก.		180,000.00	894,302.00	22,200.00	916,502.00	-	736,502.00	พิเศษ ก.ย.64
73	ซื้อวัสดุเคมี	อก.		180,000.00	916,502.00	52,500.00	969,002.00	-	789,002.00	พิเศษ ก.ย.64
74	ค่าซ่อมแม่เหล็กประตู	อก.		180,000.00	969,002.00	245,000.00	1,214,002.00	-	1,034,002.00	พิเศษ ก.ย.64
75	ค่าซ่อมตู้รับส่งวิทยุภาคใต้	อก.		180,000.00	1,214,002.00	4,500.00	1,218,502.00	-	1,038,502.00	พิเศษ ก.ย.64
76	คชจ.ไปราชการเยี่ยมขวัญผู้ปกครอง	แผน		180,000.00	1,218,502.00	120,000.00	1,338,502.00	-	1,158,502.00	พิเศษ ก.ย.64
77	คชจ.ไปราชการเยี่ยมขวัญผู้ปกครอง	บุคคล		180,000.00	1,338,502.00	38,510.00	1,377,012.00	-	1,197,012.00	พิเศษ ก.ย.64

78	คชช.โครงการวิทยุตั้งจนวน	หอแจ้ง	180,000.00	1,377,012.00	247,400.00	1,624,412.00	-	1,444,412.00	พิเศษ	ก.ย.64
79	คชช.โครงการPA	หอแจ้ง	180,000.00	1,624,412.00	260,950.00	1,885,362.00	-	1,705,362.00	พิเศษ	ก.ย.64
80	คชช.โครงการอ่านออกเขียนได้	หอแจ้ง	180,000.00	1,885,362.00	76,500.00	1,961,862.00	-	1,781,862.00	พิเศษ	ก.ย.64
81	คชช.โครงการอนุบาลประจำอำเภอ	หอแจ้ง	180,000.00	1,961,862.00	300,000.00	2,261,862.00	-	2,081,862.00	พิเศษ	ก.ย.64
82	อำนวยการ ร.ร.ชุมชนบ้านโป่ง	หอแจ้ง	180,000.00	2,261,862.00	10,707.04	2,272,569.04	-	2,092,569.04	พิเศษ	ก.ย.64
85	คู่มือการเงิน	การเงิน	180,000.00	2,272,569.04	60,000.00	2,332,569.04	-	2,152,569.04	พิเศษ	ก.ย.64
86	คววอืดสำนักงาน ทั่วไป	เขต	180,000.00	2,332,569.04	100,000.00	2,432,569.04	-	2,252,569.04	พิเศษ	ก.ย.64
87	คววอืดสำนักงาน ทมก.	เขต	180,000.00	2,432,569.04	150,000.00	2,582,569.04	-	2,402,569.04	พิเศษ	ก.ย.64
88	คววอืดอุปกรณ์พิมพ์คววอืด	เขต	180,000.00	2,582,569.04	71,700.00	2,654,269.04	-	2,474,269.04	พิเศษ	ก.ย.64
90	คววอืดรถยนต์สำนักงาน มง 85533	อำนวยการ	180,000.00	2,654,269.04	69,045.00	2,723,284.04	-	2,543,284.04	พิเศษ	ก.ย.64
91	คววอืดรถยนต์สำนักงาน มง 85533	อำนวยการ	180,000.00	2,723,284.04	14,445.00	2,737,729.04	-	2,557,729.04	พิเศษ	ก.ย.64
94	คววอืดสำนักงาน	อำนวยการ	180,000.00	2,737,729.04	5,341.00	2,743,070.04	-	2,563,070.04	พิเศษ	ก.ย.64
95	คววอืดซ่อมโทรศัพท์ สำนักงาน	อำนวยการ	180,000.00	2,743,070.04	1,000.00	2,744,070.04	-	2,564,070.04	พิเศษ	ก.ย.64
96	คววอืด เปลี่ยนหลอดไฟ	บุคคล	180,000.00	2,744,070.04	6,600.00	2,750,670.04	-	2,570,670.04	พิเศษ	ก.ย.64
97	คววอืด ทำชิ้นวางของ (เพิ่มเติมอีก 2 ชิ้น)	การเงิน	180,000.00	2,750,670.04	28,860.00	2,779,530.04	-	2,599,530.04	พิเศษ	ก.ย.64
98	คววอืดจ่ายเทอร์โมมิเตอร์รถยนต์ (เพิ่มเติม)	เขต	180,000.00	2,779,530.04	102,195.91	2,881,725.95	-	2,701,725.95	พิเศษ	ก.ย.64
99	คววอืดปฏิบัติงานนอกเขต รังสิตปลัดเลี้ยงบขร	การเงิน	180,000.00	2,881,725.95	41,860.00	2,923,585.95	-	2,743,585.95	พิเศษ	ก.ย.64
100	คววอืดปฏิบัติงานนอกเขตฯ	บุคคล	180,000.00	2,923,585.95	19,640.00	2,943,225.95	-	2,763,225.95	พิเศษ	ก.ย.64
101	คววอืดซ่อมเครื่องพิมพ์ (เพิ่มเติม)	เขต	180,000.00	2,943,225.95	10,000.00	2,953,225.95	-	2,773,225.95	พิเศษ	ก.ย.64
102	คววอืดสำนักงาน	เขต	180,000.00	2,953,225.95	150,000.00	3,103,225.95	-	2,923,225.95	พิเศษ	ก.ย.64

103	ค่าวัสดุซ่อมแซมอาคาร	เขต		180,000.00	3,103,225.95	240,000.00	3,343,225.95	-	3,163,225.95	พิเศษ	ก.ย.64
104	ค่าขงมีติดงบนขอมวล	อานนขุการ		180,000.00	3,343,225.95	24,480.00	3,367,705.95	-	3,187,705.95	พิเศษ	ก.ย.64
105	ค่าซ่อมแซมอาคารห้องประชุม	เขต		180,000.00	3,367,705.95	105,000.00	3,472,705.95	-	3,292,705.95	พิเศษ	ก.ย.64
106	ค่าวัสดุเครดอ์	เขต		180,000.00	3,472,705.95	80,000.00	3,552,705.95	-	3,372,705.95	พิเศษ	ก.ย.64
107	วัสดุสำนักงาน ขอมไป	เขต		180,000.00	3,552,705.95	120,000.00	3,672,705.95	-	3,492,705.95	พิเศษ	ก.ย.64
109	ค่าตอบแทนกรรมการจัดซื้อ	เขต	1468	180,000.00	3,672,705.95	18,900.00	3,691,605.95	-	3,511,605.95	65	ก.ย.64
111	ค่าตอบแทนกรรมการจัดซื้อ	เขต	1470	180,000.00	3,691,605.95	3,900.00	3,695,505.95	-	3,515,505.95	65	ก.ย.64

2 ขงพัฒนาคุณภาพการศึกษาตามยุทธศาสตร์และนโยบาย สพฐ. ตามแผนปฏิบัติการประจำปีงบประมาณ 2564

ที่	รายการ	ผู้รับผิดชอบ	ฎีกาที่	งบที่ได้รับ	เบิกไปแล้ว	เบิกครั้งนี้	รวมเบิกไปแล้ว	คงเหลือ
	1 ต.ศ. 63	ได้รับจัดสรร		800,000.00				
				329,160.00	-	-	-	329,160.00
	คำวัสดุเตรียมงานรับเสด็จ	อก.	292	329,160.00	-	20,000.00	20,000.00	309,160.00
PO	คำวัสดุป้องกันโรคโควิด	อก.	302	329,160.00	20,000.00	12,369.20	32,369.20	296,790.80
	คำจ้างถ่ายเอกสารจัดตั้งบม.	แผน	299	329,160.00	32,369.20	1,200.00	33,569.20	295,590.80
	คำจ้างทำสติกเกอร์ห้องICT	ไอซีที	300	329,160.00	33,569.20	3,800.00	37,369.20	291,790.80
	คำวัสดุป้องกันโรคโควิด	อก.	301	329,160.00	37,369.20	3,800.00	41,169.20	287,990.80
	คำจ้างซ่อมเครื่องถ่ายเอกสาร	เขต	312	329,160.00	41,169.20	26,440.00	67,609.20	261,550.80
	คชจ.โครงการพัฒนาศักยภาพครูฯ	พัฒนา	315	329,160.00	67,609.20	1,660.00	69,269.20	259,890.80
	คชจ.โครงการจัดการศึกษาศรอบครัว	ส่งเสริม	338	329,160.00	69,269.20	13,400.00	82,669.20	246,490.80
	คชจ.โครงการจัดการศึกษาปฐมวัย	ศน.	339	329,160.00	82,669.20	12,300.00	94,969.20	234,190.80
	คำจ้างซ่อมโทรศัพท์สำนักงาน	อก.	407	329,160.00	94,969.20	17,997.40	112,966.60	216,193.40
	เงินยืม คชจ.โครงการอ่านเขียน	ศน.	358	329,160.00	112,966.60	18,000.00	130,966.60	198,193.40
	คชจ.โครงการจัดการศึกษาศรอบครัว	ส่งเสริม	398	329,160.00	130,966.60	2,200.00	133,166.60	195,993.40
	คชจ.โครงการพัฒนาศักยภาพครูฯ	พัฒนา	402	329,160.00	133,166.60	2,000.00	135,166.60	193,993.40
	คชจ.ประชุมโครงการทำแผนนิเทศ	ศน.	419	329,160.00	135,166.60	1,820.00	136,986.60	192,173.40
	คชจ.ประชุมโครงการทำแผนนิเทศ	ศน.	430	329,160.00	136,986.60	30,790.00	167,776.60	161,383.40
	คำวัสดุ ส่งเสริมความเป็นเลิศวิชาการ	ศน.	454	329,160.00	167,776.60	3,000.00	170,776.60	158,383.40
	คชจ.ประชุมเลื่อนขั้นเงินเดือนและย้าย	บุคคล	631	329,160.00	170,776.60	5,810.00	176,586.60	152,573.40

	คำสั่งขายเอกสารโครงการทำถนนนิเทศ	คน.		641	329,160.00	176,586.60	18,000.00	194,586.60	134,573.40	ก.ค.64
	คำสั่งทำคู่มือพัฒนาหลักสูตร	คน.		642	329,160.00	194,586.60	5,000.00	199,586.60	129,573.40	ก.ค.64
	คชจ.โครงการเพิ่มศักยภาพครูฯ	พัฒนา		722	329,160.00	199,586.60	5,800.00	205,386.60	123,773.40	ก.ย.64
	คำสั่งเข้าโปรแกรม Zoom	คน.		761	329,160.00	205,386.60	15,403.72	220,790.32	108,369.68	ก.ค.64
	เงินยืม คชจ.ไปราชการ ประเมินรอง	พัฒนา		787	329,160.00	220,790.32	4,800.00	225,590.32	103,569.68	ก.ค.64
	เงินยืม คชจ.อบรมกฎหมาย	บุคคล		788	329,160.00	225,590.32	7,920.00	233,510.32	95,649.68	ก.ค.64
	เบิก ก.ค.64 ค่าตอบแทน	คชจ.องคตาว		829	329,160.00	233,510.32	35,121.00	268,631.32	60,528.68	ก.ค.64
	เบิก ก.ค.64 ประกันสังคม	คชจ.องคตาว		830	329,160.00	268,631.32	879.00	269,510.32	59,649.68	ก.ค.64
	คชจ.ประชุมกรรมการพัฒนาครู	พัฒนา		899	329,160.00	269,510.32	540.00	270,050.32	59,109.68	ก.ค.64
	คชจ.อบรมสร้างเครื่องมือออนไลน์	คน.กัน		900	329,160.00	270,050.32	3,600.00	273,650.32	55,509.68	ก.ค.64
	คชจ.โครงการเพิ่มศักยภาพครู	พัฒนา		932	329,160.00	273,650.32	4,820.00	278,470.32	50,689.68	ก.ค.64
	คชจ.ไปราชการนิเทศเพื่อเพียง	คน.		940	329,160.00	278,470.32	3,360.00	281,830.32	47,329.68	ก.ค.64
	เงินยืมคชจ.โครงการเพิ่มศักยภาพครู	พัฒนา		975	329,160.00	281,830.32	21,900.00	303,730.32	25,429.68	ก.ค.64
เบิกเกินส่งคืน	เงินยืม คชจ.ไปราชการ ประเมินรอง	พัฒนา		787	329,160.00	303,730.32	760.00	302,970.32	26,189.68	ก.ค.64
po	คำสั่งซื้อโครงการ ยกกระต๊อบผลสัมฤทธิ์	คน.กันต์		1139	329,160.00	302,970.32	29,000.00	331,970.32	2,810.32	ก.ค.64
po	คำสั่งซื้อโครงการ ยกกระต๊อบผลสัมฤทธิ์	คน.กันต์		1140	329,160.00	331,970.32	10,000.00	341,970.32	12,810.32	ก.ค.64
14	คำสั่งซื้อโครงการ เชิงรุก	เสนองช		1094	329,160.00	341,970.32	3,500.00	345,470.32	16,310.32	69
17	คำสั่งซื้อโครงการ ยกกระต๊อบผลสัมฤทธิ์	คน.กันต์		1138	329,160.00	345,470.32	1,036.00	346,506.32	17,346.32	69
23	คชจ.ประเมินผลสัมฤทธิ์ ผอ.+รอง ผอ.ร.ร.	บุคคล		1217	329,160.00	346,506.32	6,480.00	352,986.32	23,826.32	69
25	เงินยืม โครงการยกย่องจิตซูเกียรติ	บุคคล		1214	329,160.00	352,986.32	21,090.00	374,076.32	44,916.32	69
29	เงินยืม โครงการพัฒนาหลักสูตร	คน.กันต์		1279	329,160.00	374,076.32	2,520.00	376,596.32	47,436.32	69

30	เงินยืม โครงการพัฒนาคุณภาพการศึกษา	คน.อัทพ์	1281	329,160.00	376,596.32	9,160.00	385,756.32	-	56,596.32	69
38	คำวิสต์ สื่อสารท้องถิ่นไทย	คน.	1355	329,160.00	385,756.32	1,036.00	386,792.32	-	57,632.32	69
39	คำวิสต์ สะเต็ม	คน.	1356	329,160.00	386,792.32	518.00	387,310.32	-	58,150.32	69
40	คำวิสต์ พัฒนาวิทย	คน.	1357	329,160.00	387,310.32	518.00	387,828.32	-	58,668.32	69
43	คำวิสต์ ส่งเสริมวิชาการ	คน.	1360	329,160.00	387,828.32	4,400.00	392,228.32	-	63,068.32	69
49	คชจ.โครงการพัฒนาหลักสูตร	คน.พรศิริ	1399	329,160.00	392,228.32	10,800.00	403,028.32	-	73,868.32	69
62	จ้างทำโล	คน.กัน	1491	329,160.00	403,028.32	39,000.00	442,028.32	-	112,868.32	89
63	จ้างพัฒนาเทคโนโลยี	ไอซีที	1492	329,160.00	442,028.32	10,000.00	452,028.32	-	122,868.32	89
64	จ้างทำเกียรติบัตร	คน.กัน	1493	329,160.00	452,028.32	5,000.00	457,028.32	-	127,868.32	89
65	จ้างถ่ายเอกสาร	คน.พรศิริ	1497	329,160.00	457,028.32	9,000.00	466,028.32	-	136,868.32	89
67	คำจ้างทำเกียรติบัตร	พัณ	1503	329,160.00	466,028.32	68,825.00	534,853.32	-	205,693.32	89
68	คำจ้างทำโล	คน	1504	329,160.00	534,853.32	9,600.00	544,453.32	-	215,293.32	89
69	จ้างถ่ายเอกสาร	คน	1495	329,160.00	544,453.32	32,000.00	576,453.32	-	247,293.32	89
115	คชจ.ประชุมปรึกษาหารือ	คน.	1474	329,160.00	576,453.32	5,000.00	581,453.32	-	252,293.32	65
116	คชจ.ประชุมปรึกษาหารือ	คน.	1475	329,160.00	581,453.32	5,000.00	586,453.32	-	257,293.32	65
118	คชจ.ประชุมพัฒนาคุณภาพ	บุคคล	1477	329,160.00	586,453.32	9,400.00	595,553.32	-	266,393.32	65
119	จ้างทำสื่อรูป ทัศนศึกษา	คน	1479	329,160.00	595,553.32	2,000.00	597,553.32	-	268,393.32	65
122	คำจ้างดำเนินการทัศนศึกษา	เงิน	1499	329,160.00	597,553.32	4,950.00	602,503.32	-	273,343.32	65
129	เงินยืม โครงการพัฒนาคุณภาพ	คน	1508	329,160.00	602,503.32	1,889.00	604,183.32	-	275,023.32	65

ภาคผนวก ค

คณะทำงาน

ที่ปรึกษา

นายสุทธิชัย เดชสุวรรณนิธิ ผู้อำนวยการสำนักงานเขตพื้นที่การศึกษาประถมศึกษาเชียงใหม่ เขต 2
รองผู้อำนวยการสำนักงานเขตพื้นที่การศึกษาประถมศึกษาเชียงใหม่ เขต 2 ทุกคน
ผู้อำนวยการกลุ่ม / หน่วย ทุกกลุ่ม/หน่วย

ประธานคณะทำงาน

นายพิเศรษฐ์ ไชยสุภา รองผู้อำนวยการสำนักงานเขตพื้นที่การศึกษาประถมศึกษาเชียงใหม่ เขต 2

คณะทำงาน

นางฟองจันทร์ ใจแก้ว	ผู้อำนวยการกลุ่มนโยบายและแผน
ว่าที่ ร.ต.ขวัญสกุล วสุวัต	นักวิเคราะห์นโยบายและแผนชำนาญการ
นางฉาณิศา เม่นแต้ม	นักวิเคราะห์นโยบายและแผนชำนาญการ
นางสาววาสนา เพ็ลย์	นักวิเคราะห์นโยบายและแผนชำนาญการ
นส.ปวีณา ยอดชัย	นักวิเคราะห์นโยบายและแผนชำนาญการ
นส.ซาพิชญ์ เฟ็งเปาะละ	เจ้าพนักงานธุรการชำนาญงาน
นางสาวพรรณวิไล รักวิโรจน์สุข	นักวิชาการเงินและบัญชีชำนาญการ

เลขานุการคณะทำงาน/ บรรณาธิการกิจ/วิเคราะห์และเรียบเรียงข้อมูล

นางฟองจันทร์ ใจแก้ว ผู้อำนวยการกลุ่มนโยบายและแผน

ออกแบบปก/กราฟิกดีไซน์

นส.ปวีณา ยอดชัย นักวิเคราะห์นโยบายและแผนชำนาญการ

กลุ่มนโยบายและแผน

สำนักงานเขตพื้นที่การศึกษาประถมศึกษาเชียงใหม่ เขต 2

ตำบลสันป่า อำเภอมะริม จังหวัดเชียงใหม่ 50180

โทรศัพท์ / โทรสาร 0 – 5346 – 5372 , 0 – 5346 – 5375



กลุ่มนโยบายและแผน

สำนักงานเขตพื้นที่การศึกษาประถมศึกษาเชียงใหม่ เขต ๒